Κλάδος Αλκοολούχων Ποτών
Οικονομικό αποτύπωμα και φορολογία - ΙΟΒΕ 2022*

Ο ΚΛΑΔΟΣ ΤΩΝ ΑΛΚΟΟΛΟΥΧΩΝ ΠΟΤΩΝ ΜΕ ΜΙΑ ΜΑΤΙΑ

Αριθμός επιχειρήσεων : **112.000**

Συνολική Επίδραση στην ελληνική οικονομία (2021)

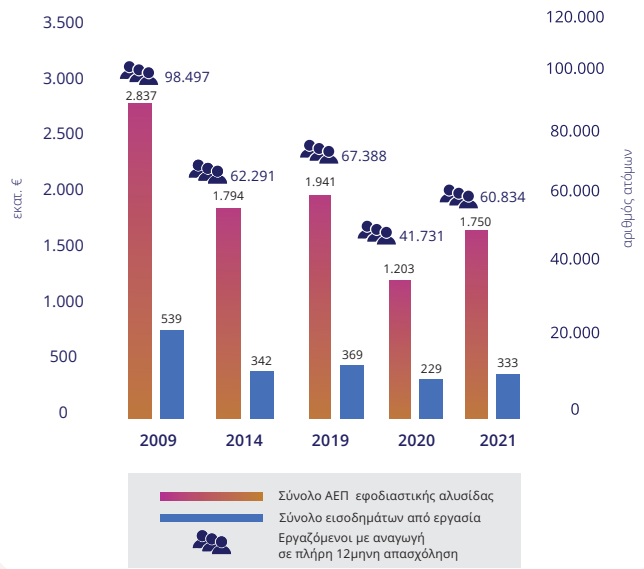

Διαχρονική εξέλιξη αλκοολούχων ποτών 2009-2021

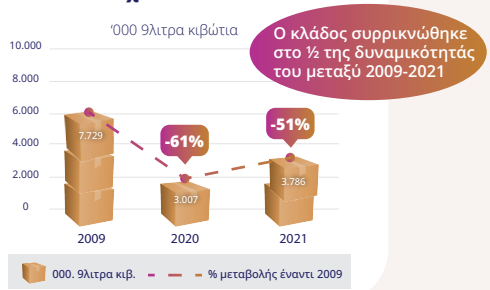

Αρνητικές επιπτώσεις από τη συρρίκνωση της εφοδιαστικής αλυσίδας αλκοολούχων ποτών (2009-2021)

-1,1 δισεκ. € ΑΕΠ

-206 εκατ. εισόδημα από εργασία

-37,7 χιλ. θέσεις εργασίας στην εφοδιαστική αλυσίδα

Η κατακόρυφη αύξηση του Ειδικού Φόρου Κατανάλωσης (+125%) επιδείνωσε δραστικά το οικονομικό αποτύπωμα της εφοδιαστικής αλυσίδας αλκοολούχων ποτών.

ΕΙΔΙΚΟΣ ΦΟΡΟΣ ΚΑΤΑΝΑΛΩΣΗΣ (ΕΦΚ) ΠΟΛΙΤΙΚΗ & ΕΠΙΠΤΩΣΕΙΣ

Κλίμακα Ειδικού Φόρου Κατανάλωσης Οινοπνευματωδών Ποτών 2021

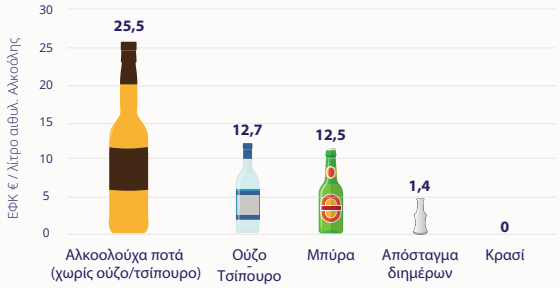

Ελλάδα VS Χώρες Ε.Ε.

1η θέση με τον υψηλότερο συντελεστή ΕΦΚ εντός Ε.Ε. σε μονάδες αγοραστικής δύναμης

5ος υψηλότερος συντελεστής στην Ε.Ε. σε απόλυτες τιμές

1η θέση σε % μεταβολής ΕΦΚ, ΦΠΑ και τιμών εντός Ε.Ε. (2009-2021)

Έως και **4.6** φορές υψηλότερος συντελεστής ΕΦΚ σε σχέση με τις γειτονικές και τουριστικά ανταγωνιστικές χώρες

Ειδικός Φόρος αλκοολούχων ποτών (γειτονικές ή τουριστικά ανταγωνιστικές χώρες), Ιανουάριος 2021

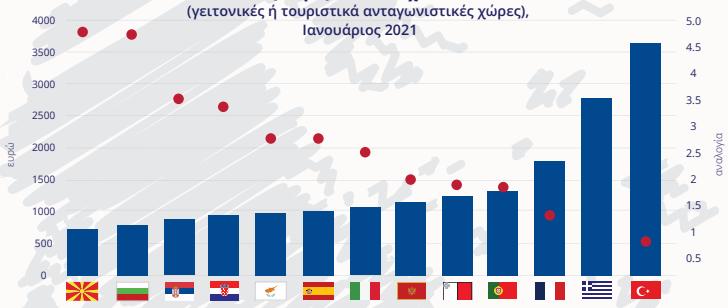

Αποτελεί **ανταγωνιστικό μειονέκτημα** για το **τουριστικό προϊόν** και πριμοδοτεί το **λαθρεμπόριο** από τρίτες **γειτονικές χώρες.**

Δυσανάλογη φορολόγηση των αλκοολούχων ποτών και δυσανάλογη εξάρτηση των κρατικών εσόδων ΕΦΚ από αυτά.

Φορολογικά έσοδα ΕΦΚ Οινοπνευματωδών ποτών

Σύγκριση εσόδων ΕΦΚ 2009 /2021

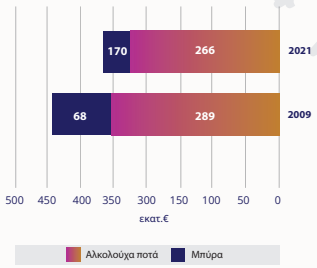

Αναλογία πωλήσεων αιθυλικής αλκοόλης και εσόδων ΕΦΚ 2020

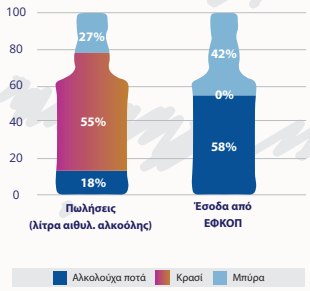

ΣΥΜΠΕΡΑΣΜΑ

Τα **έσοδα** παραμένουν σε επίπεδα **χαμηλότερα του 2009** διαχρονικά και **παρά τις ακραίες αυξήσεις ΕΦΚ**, με εξαίρεση τα έτη 2010 και 2011, ενώ **η πολιτική ΕΦΚ πριμοδοτεί το παράνομο εμπόριο** με παράπλευρες επιπτώσεις την **υποβάθμιση του ανταγωνισμού**, τη εδραίωση **παραβατικών κυκλωμάτων** και την **απειλή για την υγεία** των πολιτών.

Ο ΕΦΚ επιβαρύνει δυσανάλογα τη λιανική τιμή σε περίοδο υψηλού πληθωρισμού.

Οι φόροι αποτελούν το 55% της λιανικής τιμής ενός τυπικού αλκοολούχου ποτού

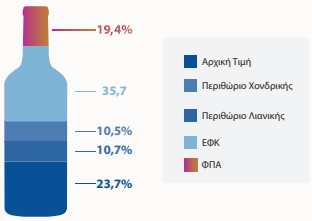

Κλάδος Αλκοολούχων Ποτών
Προτάσεις πολιτικής - ΙΟΒΕ 2022*

1 Προσαρμογή του Ειδικού Φόρου Κατανάλωσης αλκοολούχων ποτών στον μέσο όρο της Ε.Ε.

Προσαρμοσμένος συντελεστής ΕΦΚ στον μ.ο. της Ε.Ε. για τις επιμέρους κατηγορίες αλκοολούχων ποτών ανά λίτρο αιθ. αλκοόλης

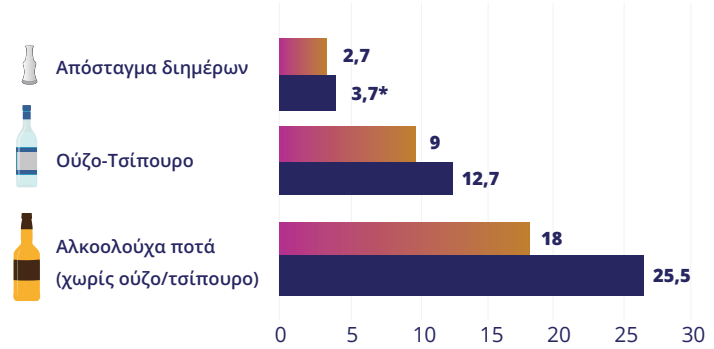

*Νέος συντελεστής αναμένεται να εφαρμοστεί άμεσα

M.O.E.E | Τρέχων Συντελεστής €

2 Βελτίωση ψηφιακών λειτουργιών των υπηρεσιών ελέγχου & εποπτείας των αλκοολούχων ποτών με καθολική εφαρμογή του συστήματος LOTIFY και δημιουργία ηλεκτρονικού μητρώου διήμερων αποσταγματοποιών και αμβυκούχων.

ΑΠΟΤΕΛΕΣΜΑ

Μείωση του παράνομου εμπορίου με άμεση ανάκτηση δημοσίων εσόδων με παράλληλη βελτίωση της θεσμικής επάρκειας και αποτελεσματικότητας τη δημόσια διοίκηση, χωρίς πρόσθετη οικονομική επιβάρυνση.

3 Αναμόρφωση του Θεσμικού πλαισίου και ρύθμιση Παραγωγής και Διακίνησης στα Χύμα διακινούμενα αποστάγματα, μέσω ηλεκτρονικής παρακολούθησης των παραγομένων χύμα αποσταγμάτων από την παραγωγή έως την κατανάλωση και με παράλληλη παροχή κινήτρων και χρηματοδότησης μέσω προγραμμάτων ενίσχυσης σε παραδοσιακούς αμβυκούχους, ώστε να ενταχθούν στα τυποποιημένα προϊόντα αλκοολούχων.

ΑΠΟΤΕΛΕΣΜΑ

Η ένταξη στη «λευκή» οικονομία των χύμα αποσταγμάτων μπορεί να προσθέσει έως και €137 εκ. στα ετήσια φορολογικά έσοδα από ΕΦΚ και ΦΠΑ, νέες θέσεις εργασίας στην τυποποίηση, μείωση του παράνομου εμπορίου και ενίσχυση των μακροπρόθεσμων προοπτικών μικρομεσαίων και μικρών επιχειρήσεων.

4 Υποστήριξη στην Παραγωγή α) Γεωγραφικών Ενδείξεων και β) προϊόντων αυξημένης προστιθέμενης αξίας και εξαγωγικού προσανατολισμού. Θέσπιση προγράμματος προβολής προϊόντων Γεωγραφικών Ενδείξεων σε χώρες εντός & εκτός ΕΕ και χρηματοδότηση προγράμματος Στρατηγικής Εισόδου σε Αγορές εντός και Εκτός ΕΕ.

ΑΠΟΤΕΛΕΣΜΑ

Την τόνωση των εξαγωγών, μέσω διερεύνησης των ξένων αγορών, εύκολη πρόσβαση στη χρηματοδότηση και στην πληροφόρηση για τα κανάλια διανομής στο εξωτερικό για τις μικρές και πολύ μικρές ελληνικές επιχειρήσεις, νέες ή και καλύτερα αμειβόμενες θέσεις απασχόλησης (πρωτογενής τομέας, μεταποίηση, εμπόριο).

5 One Stop Shop για επενδύσεις των εταιρειών με ηλεκτρονική διεκπεραίωση των μελετών και υποβολή όλων των στοιχείων μιας επένδυσης σε ένα φορέα όλων των ενεργειών.

ΑΠΟΤΕΛΕΣΜΑ

Διευκόλυνση Νέων Επενδύσεων & Επεκτάσεων.

Επίδραση μειωμένου συντελεστή ΕΦΚ στην οικονομία

Διατήρηση δημοσιονομικής ουδετερότητας

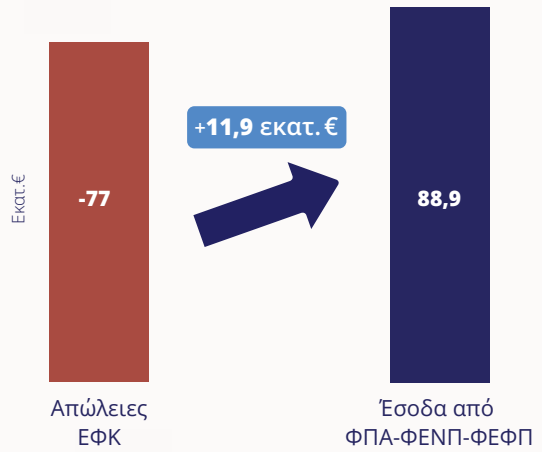

Αύξηση του ΑΕΠ

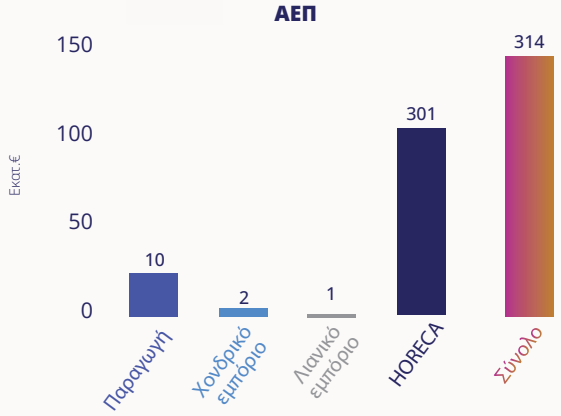

Αύξηση της απασχόλησης

Παραγωγή	Χονδρικό εμπόριο	Λιανικό εμπόριο	HORECA
442	62	63	10.738

Νέες Θέσεις Εργασίας*

Σύνολο: 11.305

*Με αναγωγή σε πλήρη 12μηνη απασχόληση

Πρόσθετα οφέλη εφαρμογής ΕΦΚ στον μ.ο. της Ε.Ε.

- Αναλογική σχέση με το επίπεδο ζωής (μ.ο. Ε.Ε.)
- Αντιμετώπιση πληθωριστικών πιέσεων
- Ανταγωνιστικότερο τουριστικό προϊόν
- Πλήγμα στο παράνομο εμπόριο

*Ο κλάδος των αλκοολούχων ποτών στην Ελλάδα: Συμβολή στην οικονομία και προοπτικές, ΙΟΒΕ 2022.