

# ΔΕΛΤΙΟ ΕΞΕΛΙΞΕΩΝ ΣΤΗ ΒΙΟΜΗΧΑΝΙΑ

Με την επιστημονική επιμέλεια του ΙΟΒΕ

ΦΕΒΡΟΥΑΡΙΟΣ 2025



**ΕΛΛΗΝΙΚΗ ΠΑΡΑΓΩΓΗ**  
ΣΥΜΒΟΥΛΙΟ ΒΙΟΜΗΧΑΝΙΩΝ ΓΙΑ ΤΗΝ ΑΝΑΠΤΥΞΗ



# Περιεχόμενα

- **Σύνοψη**
- Τάσεις στην Ελληνική Οικονομία
- Εξελίξεις στη Βιομηχανία
- Διεθνές περιβάλλον
- Ενέργεια
- Ειδικό θέμα: Οι εμπορικές ροές εγχώριων βιομηχανικών προϊόντων με τις Η.Π.Α και την Κίνα

# Σύνοψη: Βασικά στοιχεία

- Νέα μείωση της ανεργίας τον Δεκέμβριο του 2024 (γ-ο-γ), στο 9,5%, σε σχέση με ένα έτος πριν.
- Βελτίωση για το οικονομικό κλίμα τον Ιανουάριο, λόγω ανόδου σε Βιομηχανία, Κατασκευές και Υπηρεσίες. Ενίσχυση της καταναλωτικής εμπιστοσύνης.
- Άνοδο των προσδοκιών στη Βιομηχανία, στις 108,1 μονάδες τον Ιανουάριο, από 101,6 μονάδες τον προηγούμενο μήνα, υψηλότερα σε σχέση με ένα έτος πριν (101 μον.).
- Μικρή αύξηση για τη βιομηχανική παραγωγή τον περασμένο Δεκέμβριο σε σύγκριση με τον Νοέμβριο του ίδιου έτους. Άνοδος 5,9% (γ-ο-γ) στην Ελλάδα, έναντι μείωσης 1,7% στην ΕΕ27. Άνοδος για την εγχώρια Μεταποίηση 3,7% (γ-ο-γ).
- Μείωση των εξαγωγών της Βιομηχανίας, 1,8% τον Νοέμβριο του 2024 (γ-ο-γ). Αύξηση του εμπορικού ελλείμματος στα €3,8 δισεκ., από €3,7 δισεκ. ένα έτος πριν.

Από το Ειδικό Θέμα «Οι εμπορικές ροές εγχώριων βιομηχανικών προϊόντων με τις Η.Π.Α και την Κίνα»:

- Οι εξαγωγές της εγχώριας βιομηχανίας προς Η.Π.Α και Κίνα ανήλθαν σε €2,2 δισεκ. και €371 εκατ. αντίστοιχα το 2024. Το 5% των εξαγόμενων βιομηχανικών προϊόντων κατευθύνεται προς τις Η.Π.Α, ενώ προς την Κίνα το 0,8%.
- Την περίοδο 2022-2024, κορυφαία εξαγόμενα προϊόντα προς τις Η.Π.Α, εξαιρουμένων των Προϊόντων διύλισης πετρελαίου, ήταν τα Φρούτα και λαχανικά, με μερίδιο 19,2% του συνόλου των εξαγωγών αυτών, ενώ προς την Κίνα οι Οικοδομικοί λίθοι, με μερίδιο 64%.
- Την ίδια περίοδο, το Φυσικό αέριο (20%) ήταν το βασικό εισαγόμενο προϊόν από τις Η.Π.Α και ο Ηλεκτρονικός εξοπλισμός (75,8%) από την Κίνα.

# Περιεχόμενα

- Σύνοψη
- **Τάσεις στην Ελληνική Οικονομία**
- Εξελίξεις στη Βιομηχανία
- Διεθνές περιβάλλον
- Ενέργεια
- Ειδικό θέμα: Οι εμπορικές ροές εγχώριων βιομηχανικών προϊόντων με τις Η.Π.Α και την Κίνα

# Μικρή ενίσχυση στο οικονομικό κλίμα, με βελτίωση καταναλωτικής εμπιστοσύνης

## Άνοδος σε Βιομηχανία, Κατασκευές και Υπηρεσίες, υποχώρηση σε Λιανικό Εμπόριο

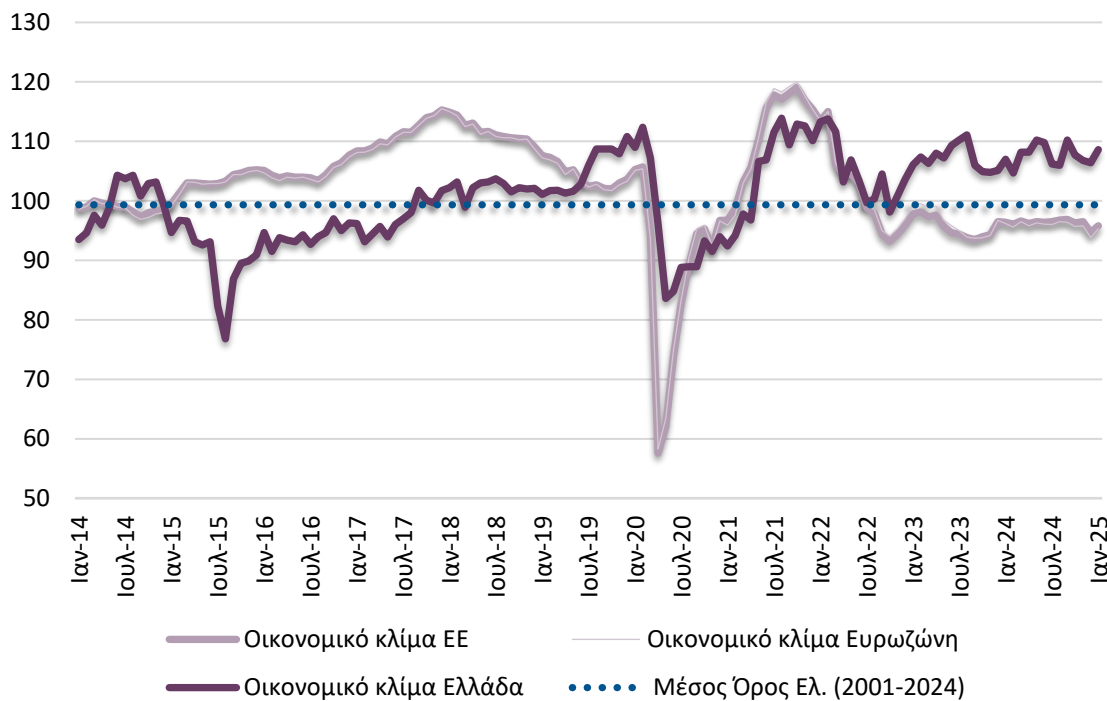

Πηγή: Ευρωπαϊκή Επιτροπή, IOBE, έως 1/2025

Ο δείκτης οικονομικού κλίματος διαμορφώθηκε τον Ιανουάριο στις 108,6 μονάδες, έναντι 106,4 μονάδων τον προηγούμενο μήνα και 107,0 μονάδων ένα έτος πριν. Μικρή ενίσχυση του κλίματος λόγω βελτίωσης σε Βιομηχανία, Κατασκευές και Υπηρεσίες, με το Λιανικό εμπόριο να υποχωρεί.

## Βελτίωση της καταναλωτικής εμπιστοσύνης, αμβλύνηκε η απαισιοδοξία των νοικοκυριών για τα οικονομικά τους

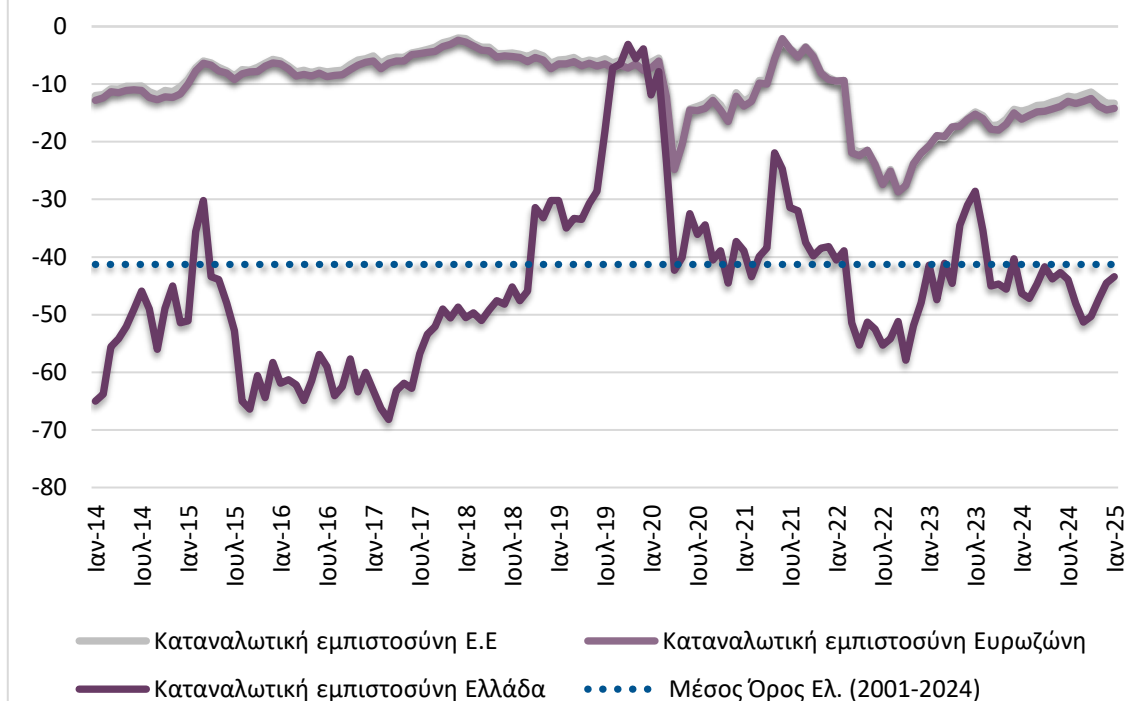

Πηγή: Ευρωπαϊκή Επιτροπή, IOBE, έως 1/2025

Ο δείκτης καταναλωτικής εμπιστοσύνης βελτιώθηκε τον Ιανουάριο και διαμορφώθηκε στις -43,4 μονάδες (από -44,5 μον. τον προηγούμενο μήνα), σε υψηλότερα επίπεδα σε σχέση με ένα έτος πριν (-46,3 μονάδες).

# Ανάπτυξη το γ' τρίμηνο, οριακά εντονότερη έναντι του προηγούμενου τριμήνου, λόγω της ενίσχυσης των πάγιων επενδύσεων

Άνοδος ΑΕΠ το γ' τρίμηνο του 2024, κατά 2,4%, κατόπιν ανάκαμψης 2,3% στο β' τρίμηνο του 2024. Αύξηση στο γ' τρίμηνο ισχυρότερη της Ευρωπαϊκής Ένωσης (1,0%).

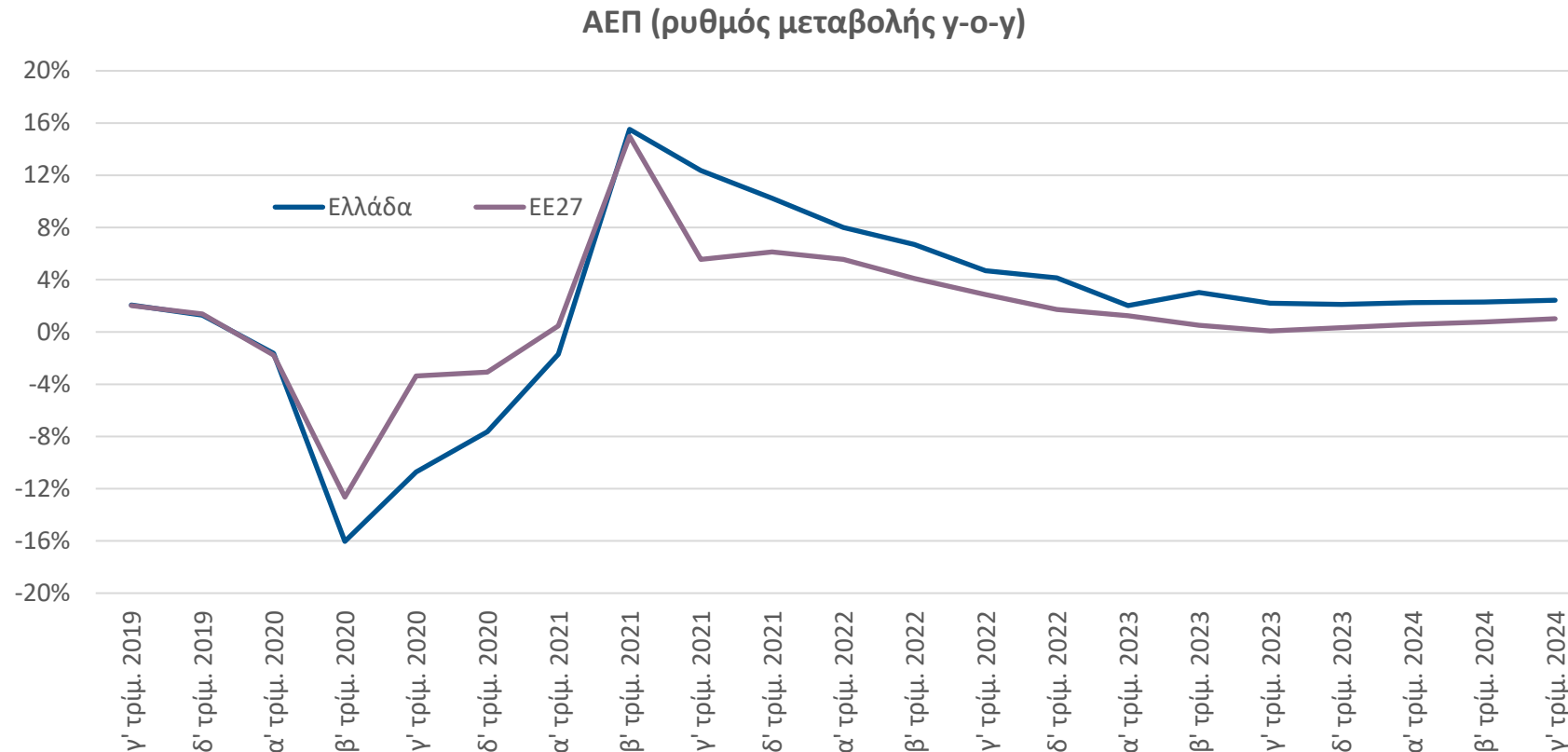

Πηγή: Τριμηνιαίοι Εθνικοί Λογαριασμοί, σε σταθερές τιμές 2015, ΕΛ.ΣΤΑΤ. Eurostat, Δεκέμβριος 2024

# Μικρή άνοδος επενδύσεων, έλλειμμα στον εξωτερικό τομέα

Άνοδος εξαγωγών 3,3% (+€577 εκατ.) το γ' τρίμ. του 2024, έναντι σταθερότητας ένα έτος πριν. Ενίσχυση των εξαγωγών υπηρεσιών (5,1%), και των εξαγωγών αγαθών (1,2%). Άνοδος εισαγωγών 4,2%, έναντι ανόδου 3,1% πέρυσι. Έλλειμμα ισοζυγίου €4,6 δισεκ. (ενισχυμένο κατά €340 εκατ. το γ' τρίμ. του 2024 σε σχέση με ένα έτος πριν).

Ενίσχυση πάγιων επενδύσεων στο γ' τρίμ. του 2024 (0,3%, από άνοδο 3,7% το β' τρίμ. του 2024), έναντι ανόδου 8,6% πέρυσι. Προήλθε κυρίως από τις Κατασκευές (+4,8% από -0,9%) και τον Μηχανολογικό εξοπλισμό (+2,4% από +16,1% το προηγούμενο τρίμηνο). Μείωση για τον Εξοπλισμό τεχνολογίας (-3,7% από +1,1%) και τις Λοιπές επενδύσεις (-7,1% από +0,2%).

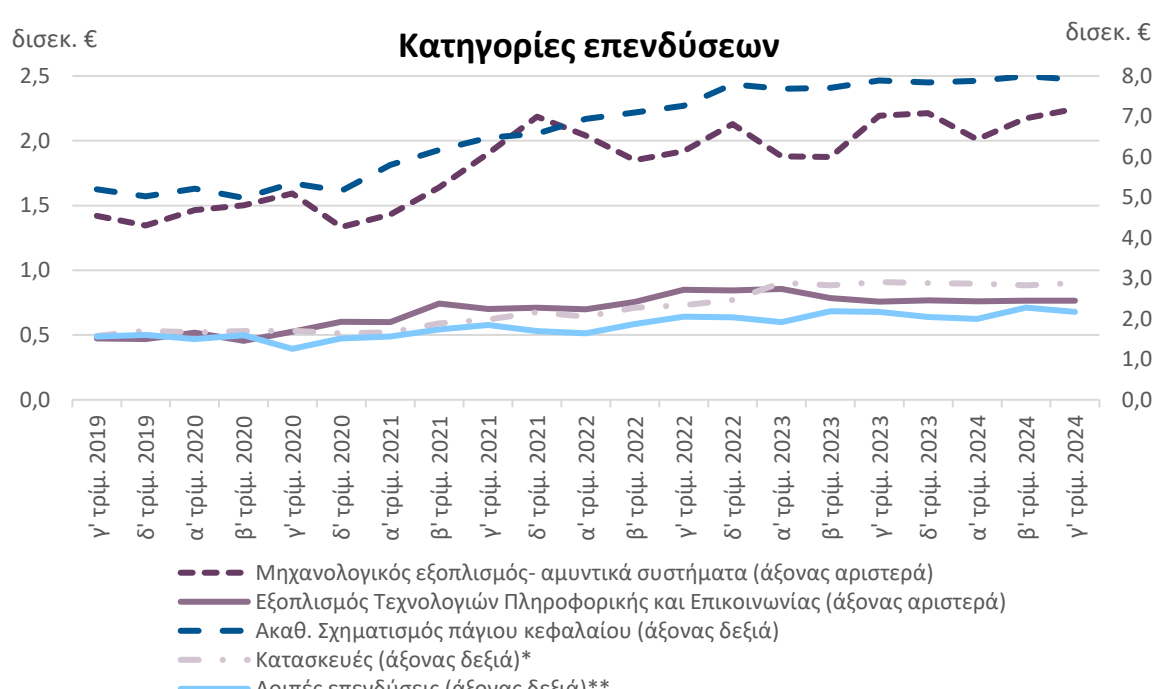
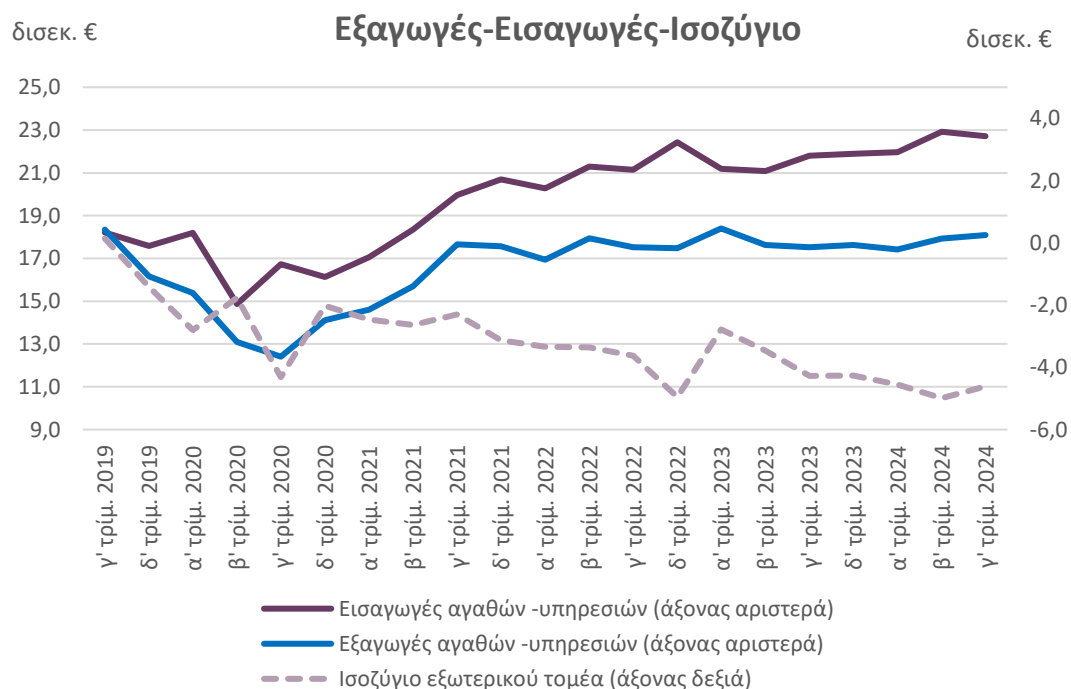

Πηγή: Τριμηνιαίο Εθνικό Λογαριασμό, σε σταθερές τιμές 2015, ΕΛ.ΣΤΑΤ., Δεκέμβριος 2024

\* Οι Κατασκευές περιλαμβάνουν τις Κατοικίες και τις Λοιπές Κατασκευές. Οι Λοιπές Κατασκευές περιλαμβάνουν τα δημόσια έργα, τα βιομηχανικά και εμπορικά κτίρια, τα ξενοδοχεία, τα κτίρια γραφείων και λοιπά μη οικιστικά κτίρια

\*\* Οι Λοιπές επενδύσεις περιλαμβάνουν τις επενδύσεις σε Μεταφορικό εξοπλισμό, αγροτικά μηχανήματα, πνευματικά δικαιώματα κ.ά.

# Συνεχίστηκε η μείωση της ανεργίας τον Δεκέμβριο του 2024 (γ-ο-γ)

Υποχώρηση και του εποχικά προσαρμοσμένου ποσοστού ανεργίας σε σχέση με ένα μήνα πριν.



- Το μη εποχικά προσαρμοσμένο ποσοστό ανεργίας διαμορφώθηκε σε 9,5% τον Δεκέμβριο του 2024 σημειώνοντας μείωση 1,0 π.μ. σε σχέση με τον αντίστοιχο μήνα του 2023.
- Την ίδια περίοδο, ο αριθμός των ανέργων περιορίστηκε στους 443,4 χιλ. καταγράφοντας εξασθένιση 10,2% σε σχέση με ένα έτος νωρίτερα.
- Ο αριθμός των απασχολούμενων αυξήθηκε κατά 0,8% (γ-ο-γ), στους 4.233,7 χιλ. τον Δεκέμβριο του 2024.
- Συγκριτικά με τον Νοέμβριο του 2024, το εποχικά προσαρμοσμένο ποσοστό ανεργίας περιορίστηκε κατά 0,1 π.μ., με το σχετικό δείκτη να διαμορφώνεται στο 9,4%.

Πηγή: ΕΛΣΤΑΤ, έως 12/2024  
\* μη εποχικά προσαρμοσμένο



# Το μέσο κόστος νέου δανεισμού για τις ελληνικές επιχειρήσεις παρέμεινε σταθερό τον Δεκέμβριο του 2024, στο 5,0%...

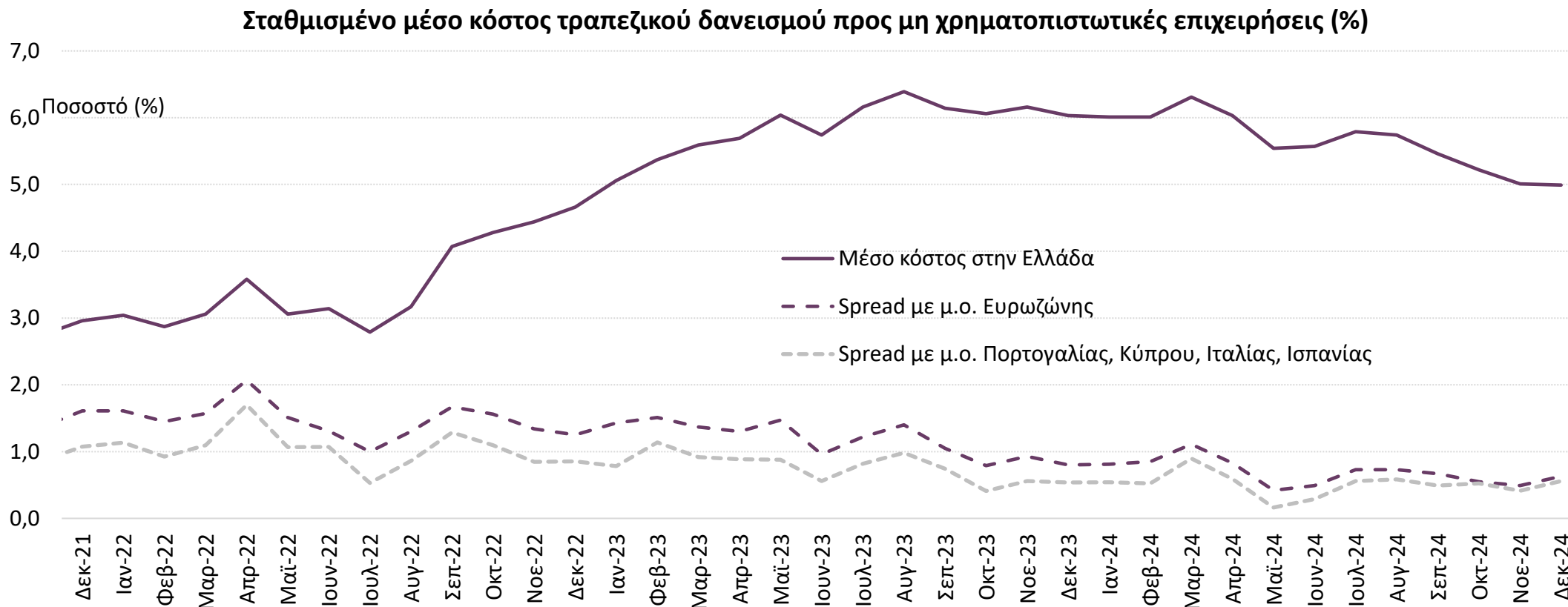

Πηγή: ΕΚΤ, έως 12/2024

**...με την απόκλιση από το μέσο κόστος δανεισμού επιχειρήσεων της Ευρωζώνης να αυξάνεται, στις 63 από 49 μονάδες βάσης.**

# Περιεχόμενα

- Σύνοψη
- Τάσεις στην Ελληνική Οικονομία
- **Εξελίξεις στη Βιομηχανία**
- Διεθνές περιβάλλον
- Ενέργεια
- Ειδικό θέμα: Οι εμπορικές ροές εγχώριων βιομηχανικών προϊόντων με τις Η.Π.Α και την Κίνα

# Βελτίωση των επιχειρηματικών προσδοκιών στη Βιομηχανία

Άνοδος προσδοκιών λόγω σημαντικής ενίσχυσης των προβλέψεων της παραγωγής τους προσεχείς μήνες.

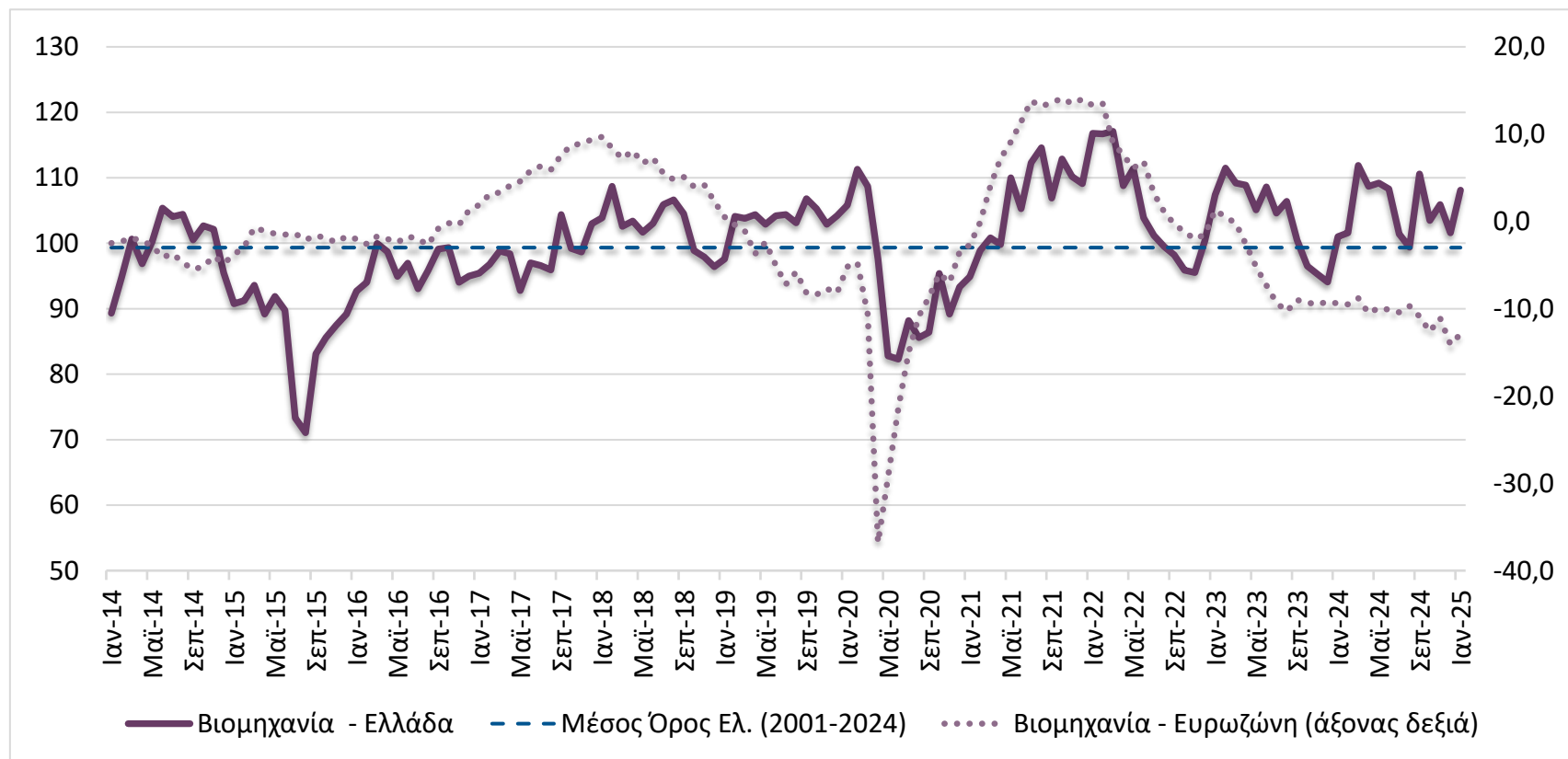

Πηγή: Ευρωπαϊκή Επιτροπή, IOBE, έως 1/2025

Ο Δείκτης Επιχειρηματικών Προσδοκιών στη Βιομηχανία ενισχύθηκε τον Ιανουάριο του τρέχοντος έτους στις 108,1 μονάδες (από 101,6 μον. ένα μήνα πριν), σε υψηλότερο επίπεδο σε σχέση με ένα έτος νωρίτερα (101 μον.).

# Προβλέψεις σε επιμέρους κατηγορίες του Δείκτη Βιομηχανίας (I)

Νέα άνοδος για το θετικό ισοζύγιο προβλέψεων για την απασχόληση. Αύξηση και για τον δείκτη προβλέψεων για την παραγωγή τους προσεχείς μήνες.

Ήπια υποχώρηση για το θετικό ισοζύγιο προβλέψεων για τις τιμές.

### Απασχόληση και Παραγωγή

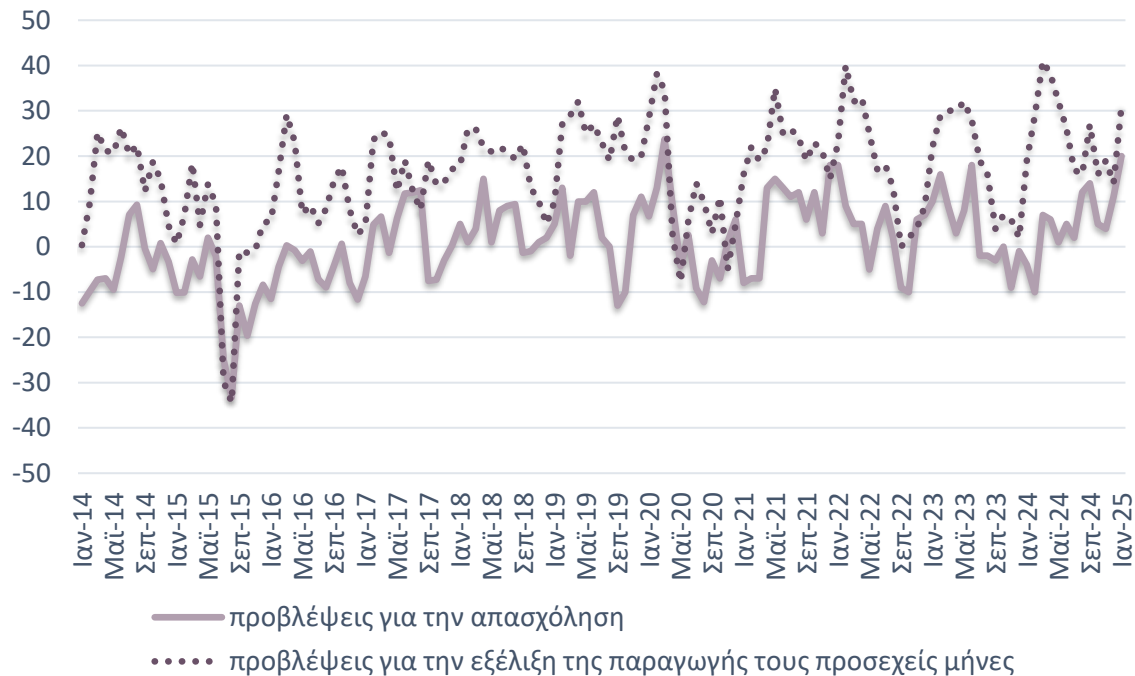

### Τιμές

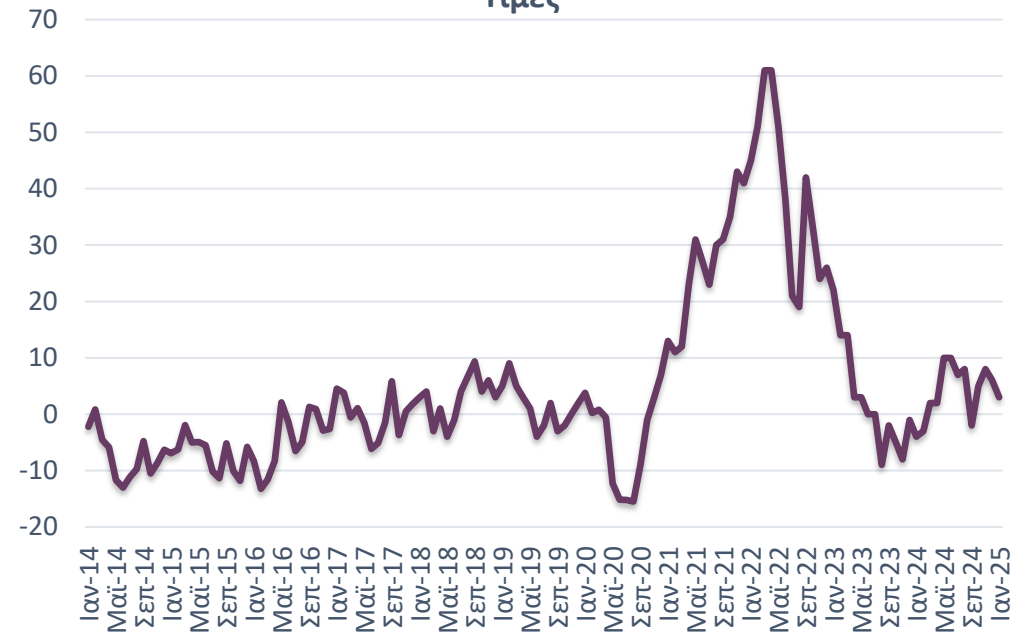

Πηγή: Ευρωπαϊκή Επιτροπή, IOBE, έως 1/2025

Συνολικά στην οικονομία υπάρχει θετική τάση, καθώς οι ρυθμοί μεγέθυνσης παραμένουν υψηλότερα από τους ευρωπαϊκούς μέσους όρους, ο πληθωρισμός υποχωρεί, ενώ συνεχίζεται η μείωση της ανεργίας, συμβάλλοντας θετικά στο πραγματικό εισόδημα των νοικοκυριών.

# Προβλέψεις σε επιμέρους κατηγορίες του Δείκτη Βιομηχανίας (II)

Υποχώρηση του αρνητικού ισοζύγιο για παραγγελίες και τρέχουσα ζήτηση. Οριακή μείωση του ισοζυγίου για τα αποθέματα.

Εξασθένιση του δείκτη για τα Ενδιάμεσα αγαθά, εντονότερη για τα Κεφαλαιουχικά, λόγω της προσεχούς παραγωγής. Ήπια μείωση για τα Καταναλωτικά αγαθά λόγω των παραγγελιών.

Ζήτηση και αποθέματα



Δείκτης Επιχειρηματικών Προσδοκιών σε Καταναλωτικά, Κεφαλαιουχικά και Ενδιάμεσα αγαθά

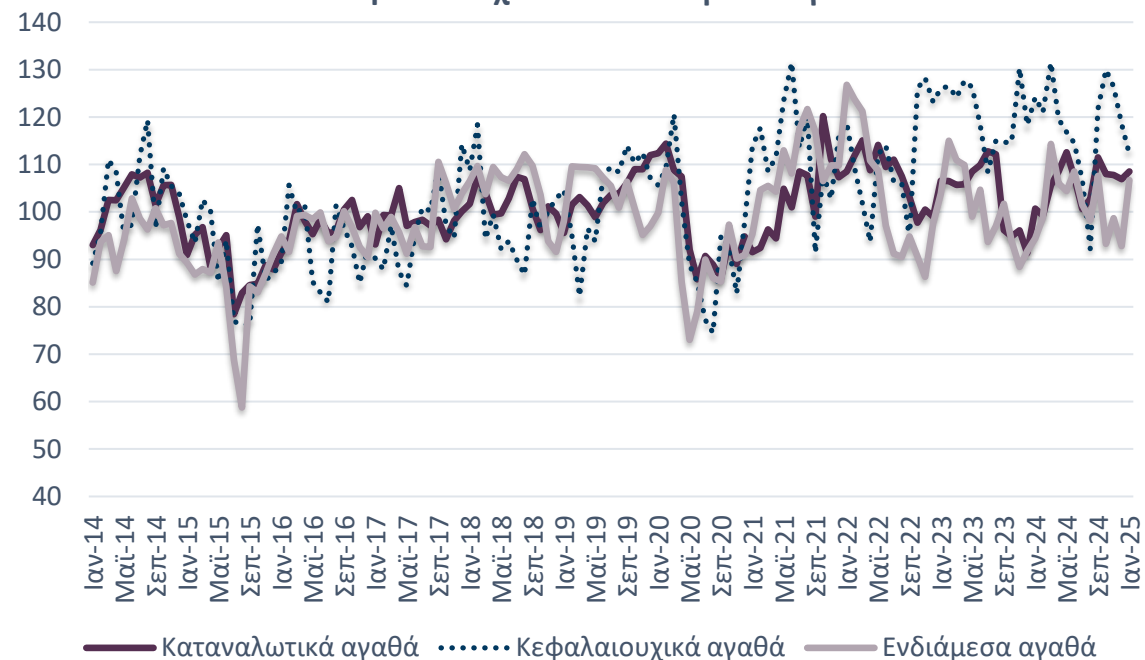

Πηγή: Ευρωπαϊκή Επιτροπή, IOBE, έως 1/2025

Η υιοθέτηση μέτρων οικονομικής πολιτικής από τον νέο Πρόεδρο στις ΗΠΑ μπορεί να προκαλέσει σημαντικές αναταράξεις στο διεθνές εμπόριο οι οποίες ενδέχεται να επηρεάσουν και την εγχώρια οικονομία.

# Μείωση για εργοστασιακό δυναμικό και εξασφαλισμένη παραγωγή

Η αξιοποίηση του δυναμικού της βιομηχανίας μειώθηκε τον Ιανουάριο του τρέχοντος έτους.

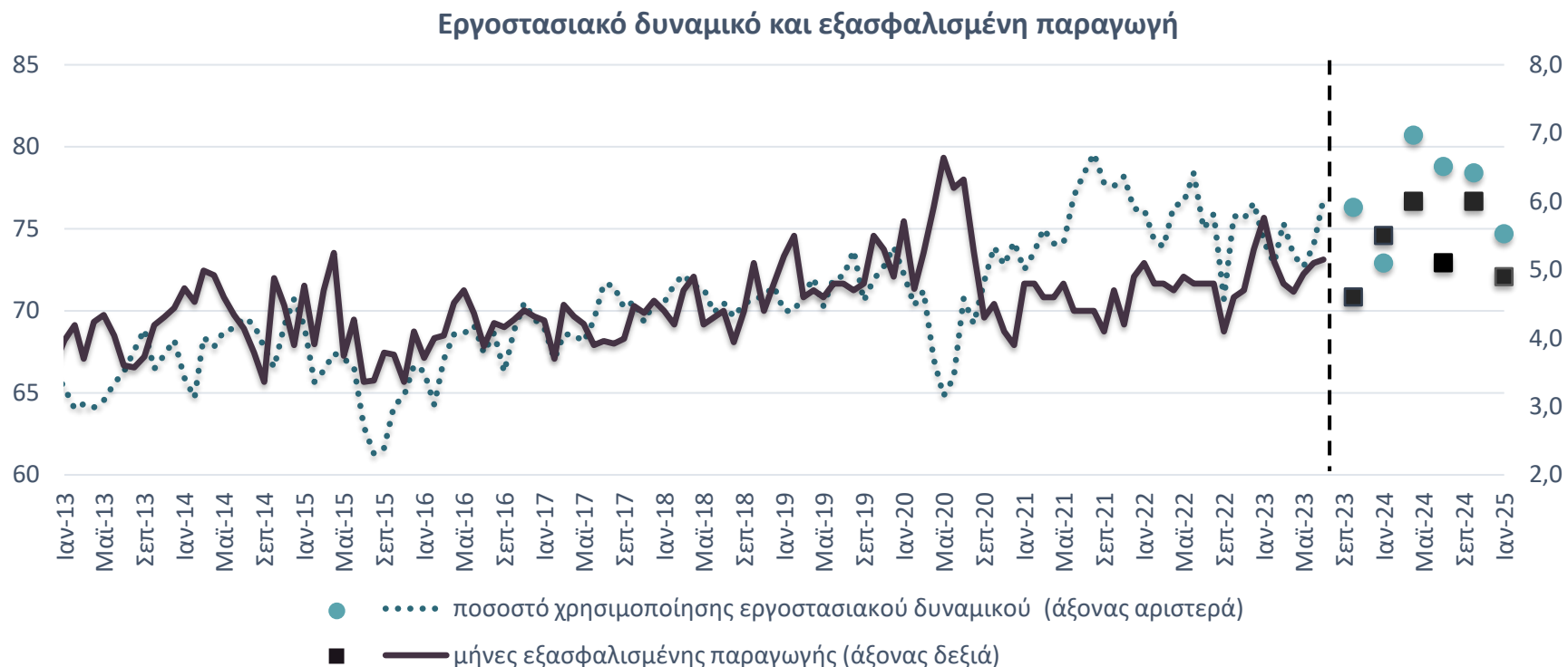

**Πηγή:** Ευρωπαϊκή Επιτροπή, IOBE, έως 1/2025. Σημ: Οι δείκτες του εργοστασιακού δυναμικού και της εξασφαλισμένης παραγωγής πλέον υπολογίζονται κάθε τρεις μήνες και οι τιμές θα αφορούν στον εκάστοτε μήνα.

Το ποσοστό χρησιμοποίησης εργοστασιακού δυναμικού υποχώρησε στο 74,7% τον Ιανουάριο (από 78% τον Οκτώβριο), με την εξασφαλισμένη παραγωγή να ανέρχεται στους 4,9 μήνες από 6 μήνες τον Οκτώβριο.

# Άνοδος της βιομηχανικής παραγωγής 5,9% τον Δεκέμβριο σε σχέση με ένα έτος πριν στην Ελλάδα, έναντι μείωσης 1,7% στην ΕΕ27

Αύξηση 2,6% σε σύγκριση με τον προηγούμενο μήνα.

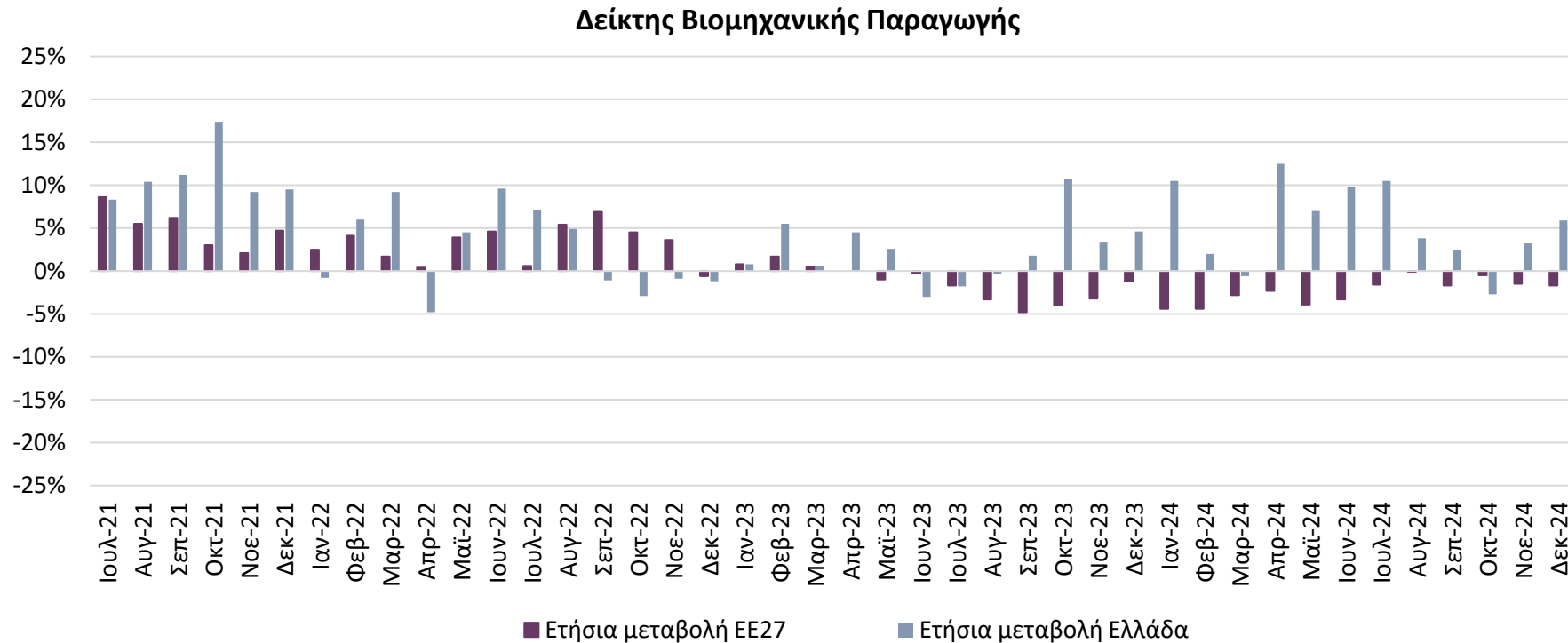

Πηγή: Eurostat, έως 12/2024. Σημ: Ημερολογιακά διορθωμένα στοιχεία.

Μικτές τάσεις στους επιμέρους τομείς της βιομηχανίας τον Δεκέμβριο. Ειδικότερα, άνοδο για τη Μεταποίηση (3,7%) και εντονότερη για το Ηλεκτρικό Ρεύμα (16,4%), αλλά υποχώρηση για τα Ορυχεία-Λατομεία (-4,3%). Σε κλάδους υψηλής σημασίας για την ελληνική οικονομία, αύξηση καταγράφηκε στα Βασικά Μέταλλα (14,8%), τα Φαρμακευτικά προϊόντα (13%) και στα Τρόφιμα (6,4%).

# Αύξηση της απασχόλησης στη Βιομηχανία το γ' τρίμ. του 2024

## Αύξηση της απασχόλησης στη Βιομηχανία\*

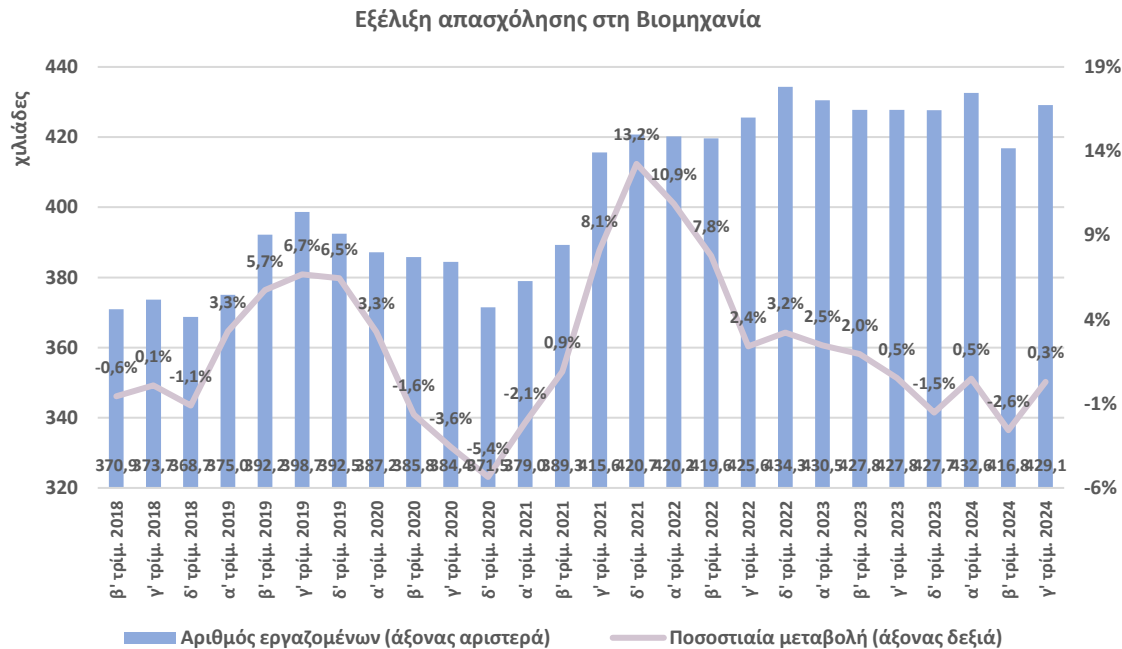

## Ο δείκτης κόστους εργασίας στη Μεταποίηση αυξήθηκε το γ' τρίμ. του 2024

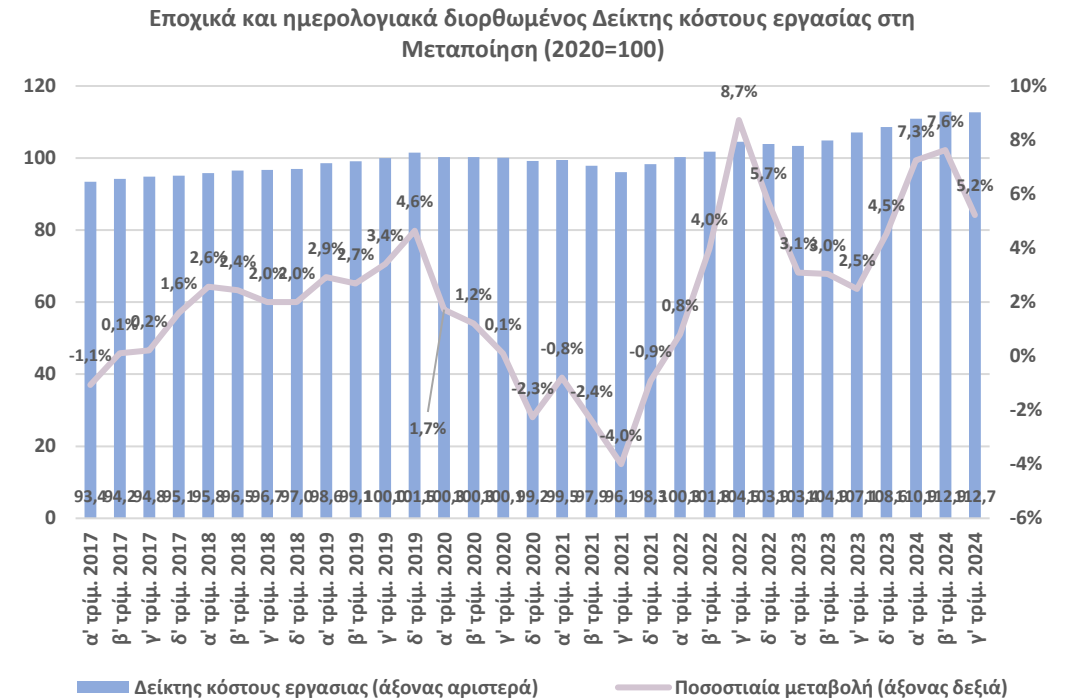

Πηγή: ΕΛΣΤΑΤ, έως γ' τρίμ. 2024. \*Σημ: Ορυχεία-Λατομεία και Μεταποίηση

- Το γ' τρίμ. του 2024 η απασχόληση στη Βιομηχανία αυξήθηκε κατά 0,3%, στα 429,1 χιλ. άτομα σε σχέση με το αντίστοιχο τρίμηνο του 2023.
- Ενίσχυση της απασχόλησης στο σύνολο της οικονομίας (+1,6%, γ-ο-γ), με τους απασχολούμενους να διαμορφώνονται στους 4.323,9 χιλ. το γ' τρίμ. του 2024 (+67,7 χιλ. σε σχέση με ένα έτος πριν).

Πηγή: Eurostat, έως γ' τρίμ. 2024.

Ο δείκτης κόστους εργασίας στη Μεταποίηση διαμορφώθηκε στις 112,7 μονάδες το γ' τρίμ. του 2024, σημειώνοντας άνοδο 5,2% σε σχέση με ένα έτος πριν.



# Νέα υποχώρηση των τιμών εισαγωγών και παραγωγού

Ασθενέστερη μείωση των τιμών εισαγωγών τον Νοέμβριο του 2024, κατά 2,9% από εντονότερη μείωση 5,7% ένα μήνα πριν. Εξασθένιση των τιμών στην Ευρωζώνη, 0,8% σε συνέχεια υποχώρησης 2,3% τον προηγούμενο μήνα.

Οριακή υποχώρηση των τιμών παραγωγού τον Δεκέμβριο του 2024, 0,1% σε συνέχεια ισχυρότερης μείωσης 2,5% ένα μήνα πριν. Άνοδος για τον δείκτη σε Ευρώπη (στην περιοχή του 1,2% από άνοδο 0,6% ένα μήνα πριν).

Ετήσιες μεταβολές Δείκτη Τιμών Εισαγωγών στη Βιομηχανία  
(Μεταποίηση, Ορυχεία & Λατομεία)



Πηγή: Eurostat, έως 11/2024

Σημ: Οι τιμές εισαγωγών αφορούν στο σύνολο της αγοράς

Ετήσιες μεταβολές Δείκτη Τιμών Παραγωγού στη Βιομηχανία  
(Μεταποίηση, Ορυχεία & Λατομεία)

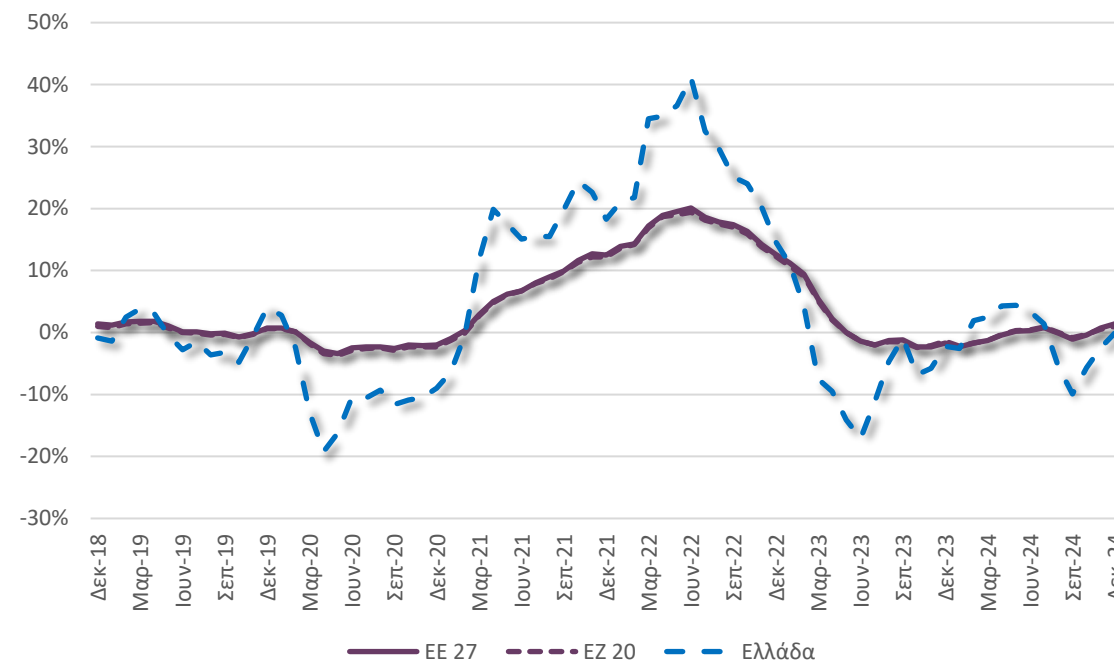

Πηγή: Eurostat, έως 12/2024

Σημ: Οι τιμές παραγωγού αφορούν στο σύνολο της αγοράς.

# Υποχώρηση των εξαγωγών και άνοδος του εμπορικού ελλείμματος βιομηχανίας τον Νοέμβριο σε σχέση με ένα έτος πριν

Οι εξαγωγές των βιομηχανικών προϊόντων διαμορφώθηκαν στα €2,6 δισεκ. τον Νοέμβριο, μειωμένες κατά 1,8% (γ-ο-γ). Αύξηση για το εμπορικό έλλειμμα, στα €3,8 δισεκ. από €3,7 δισεκ. ένα έτος πριν.

Το μερίδιο των βιομηχανικών προϊόντων\* τον Νοέμβριο διαμορφώθηκε στο 80,5% του συνόλου των εξαγωγών αγαθών, σε χαμηλότερα επίπεδα από το διαχρονικό μέσο όρο (-3,7 π.μ.).

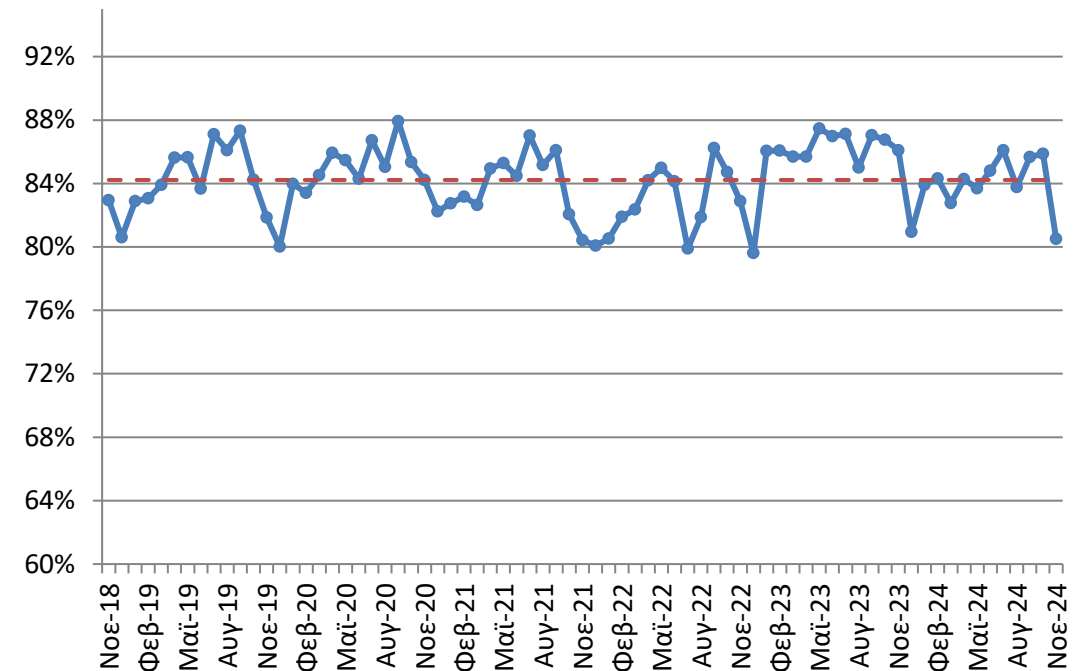
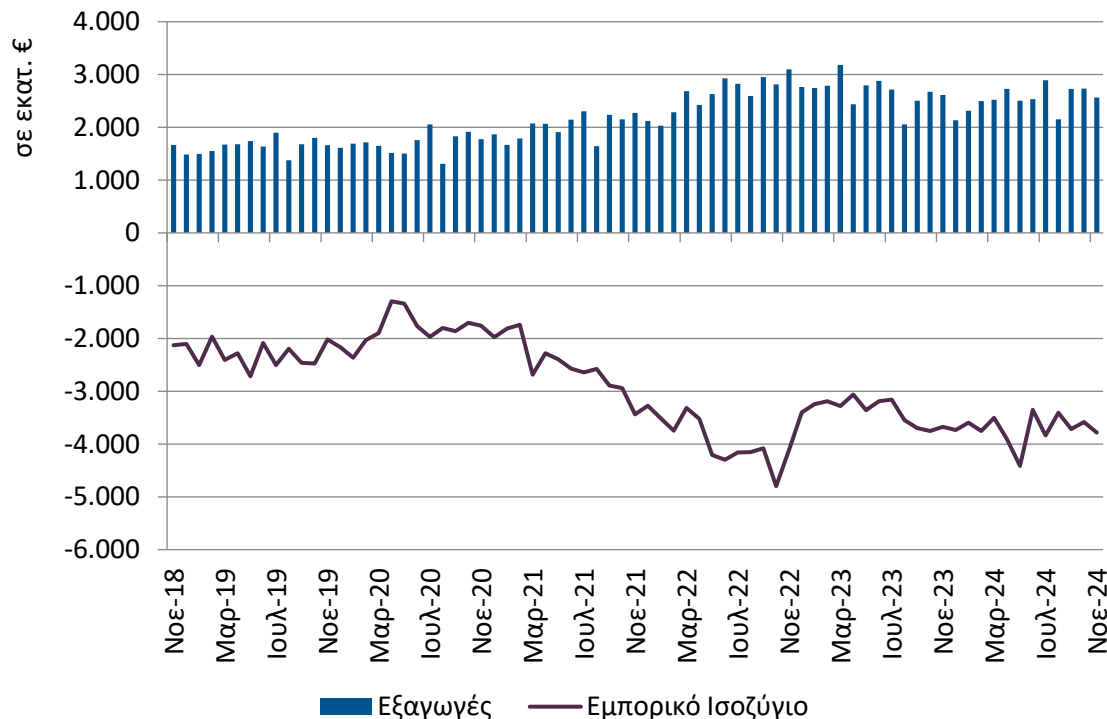

Πηγή: Eurostat, International Trade, ComExt, έως 11/2024

Σημ: Σε τρέχουσες τιμές. Περιλαμβάνονται τα Ορυχεία-Λατομεία και η Μεταποίηση, εξαιρουμένων των Προϊόντων διύλισης πετρελαίου

# Αλουμίνιο και Φαρμακευτικά σκευάσματα κορυφαία εξαγόμενα βιομηχανικά προϊόντα το γ' τρίμηνο 2024

Στο γ' τρίμηνο του 2024 πρωτοπόρησαν για τις εξαγωγές τους το Αλουμίνιο με €645 εκατ. (+14,4%, γ-ο-γ) και τα Φαρμακευτικά σκευάσματα με €635 εκατ. (+6,2%, γ-ο-γ).

Το 77,4% των βιομηχανικών προϊόντων κατευθύνθηκε προς ευρωπαϊκές χώρες, ενώ μόλις 6,6% προς Β. Αμερική το γ' τριμ. του 2024.

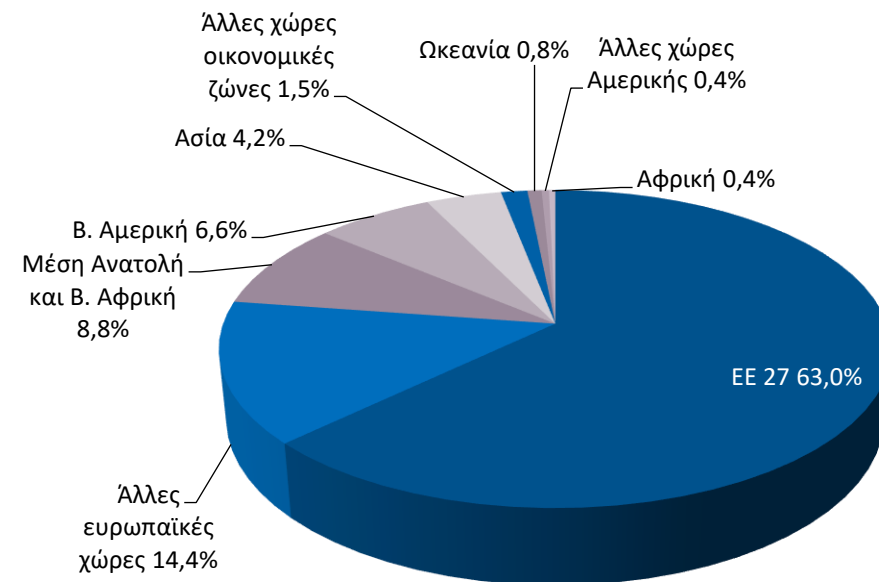

Πηγή: Eurostat, International Trade, ComExt, έως γ' τριμ. 2024

Σημ: Σε τρέχουσες τιμές. Περιλαμβάνονται τα Ορυχεία-Λατομεία και η Μεταποίηση, εξαιρουμένων των Προϊόντων διύλισης πετρελαίου

# Ο 12-μηνος ρυθμός πιστωτικής επέκτασης προς τις μη χρημ/κές επιχειρήσεις παρέμεινε υψηλός τον Δεκέμβριο του 2024, στο 13,8%...

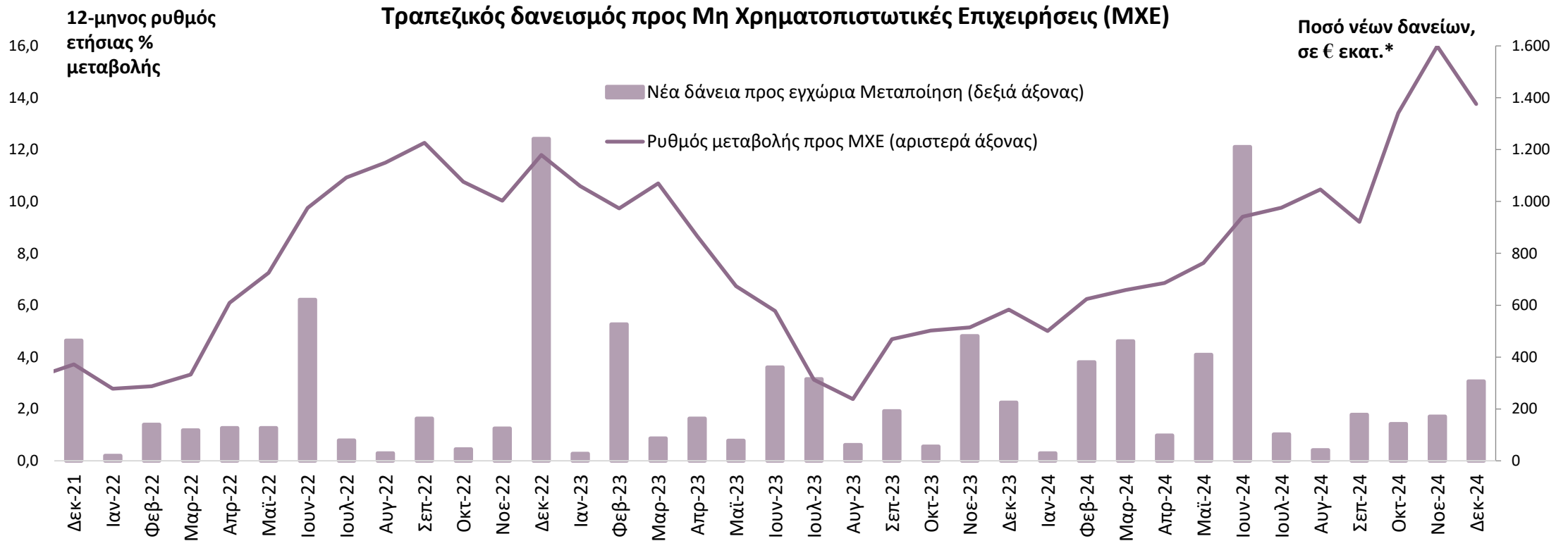

Πηγή: Τράπεζα της Ελλάδος, στοιχεία χρηματοδότησης έως 12/2024, στοιχεία AnaCredit έως 12/2024.

\* Οι καθαρές ροές προκύπτουν από τις μεταβολές των υπολοίπων διορθωμένες για τις διαγραφές δανείων, απομειώσεις αξίας χρεογράφων, τις συναλλαγματικές διαφορές και τις αναταξινομήσεις/μεταβιβάσεις δανείων. Τα ποσά νέων δανείων ανά κλάδο αποτυπώνουν συνολικές μηνιαίες εκταμιεύσεις από τη βάση AnaCredit.

**...ενώ οι νέες πιστώσεις προς επιχειρήσεις της Μεταποίησης κυμάνθηκαν στα €307 εκατ.**

# Περιεχόμενα

- Σύνοψη
- Τάσεις στην Ελληνική Οικονομία
- Εξελίξεις στη Βιομηχανία
- **Διεθνές περιβάλλον**
- Ενέργεια
- Ειδικό θέμα: Οι εμπορικές ροές εγχώριων βιομηχανικών προϊόντων με τις Η.Π.Α και την Κίνα

# Άνοδος για Brent και μικτές τάσεις στα βιομηχανικά μέταλλα

Αύξηση της τιμής του Brent τον Ιανουάριο κατά 7,3%, στα \$79,3/βαρέλι.

Τιμή αργού πετρελαίου (Brent)

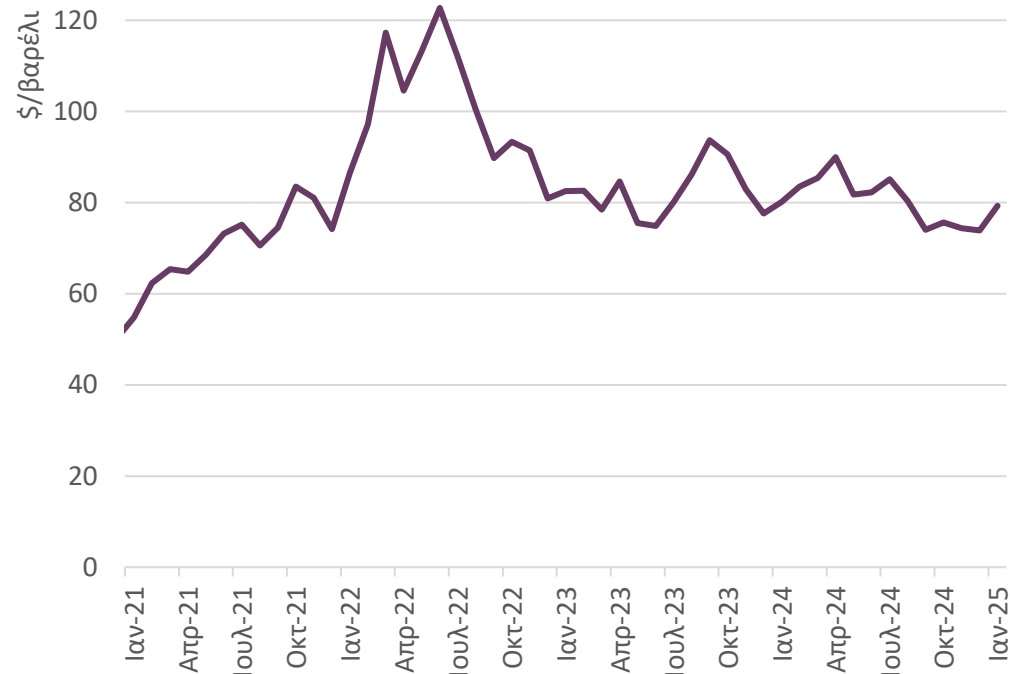

Πηγή: U.S. Energy Information Administration, έως 1/2025

Άνοδος για Αλουμίνιο (+1,4%) και Χαλκό (+0,7%), υποχώρηση για Νικέλιο (-0,6%) τον Ιανουάριο.

Τιμές βιομηχανικών μετάλλων

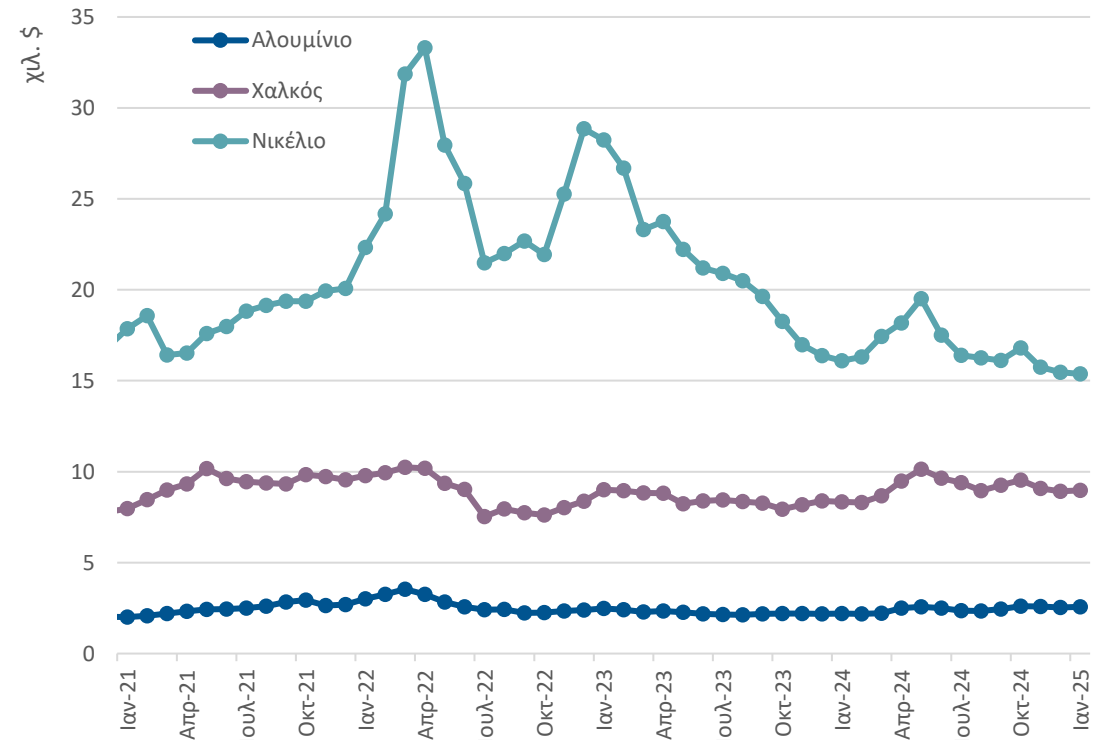

Πηγή: ΔΝΤ, London Metal Exchange, έως 1/2025

# Συνεχίστηκαν οι μικτές τάσεις στη μεταφορά εμπορευμάτων μέσω ναυτιλίας

Τον Ιανουάριο, υποχώρηση 42,5% στα πλοία ξηρού φορτίου σε σχέση με ένα έτος νωρίτερα. Η πτωτική τάση συνεχίστηκε και σε σχέση με τον Δεκέμβριο 2024 (-15,4%).

Ανοδική τάση στα εμπορευματοκιβώτια τον Ιανουάριο, λόγω της κρίσης στην Ερυθρά Θάλασσα, των πληθωριστικών πιέσεων και της πιθανής επιβολής δασμών από τις ΗΠΑ.

Ετήσια Μεταβολή δείκτη BDI (1973=1334)

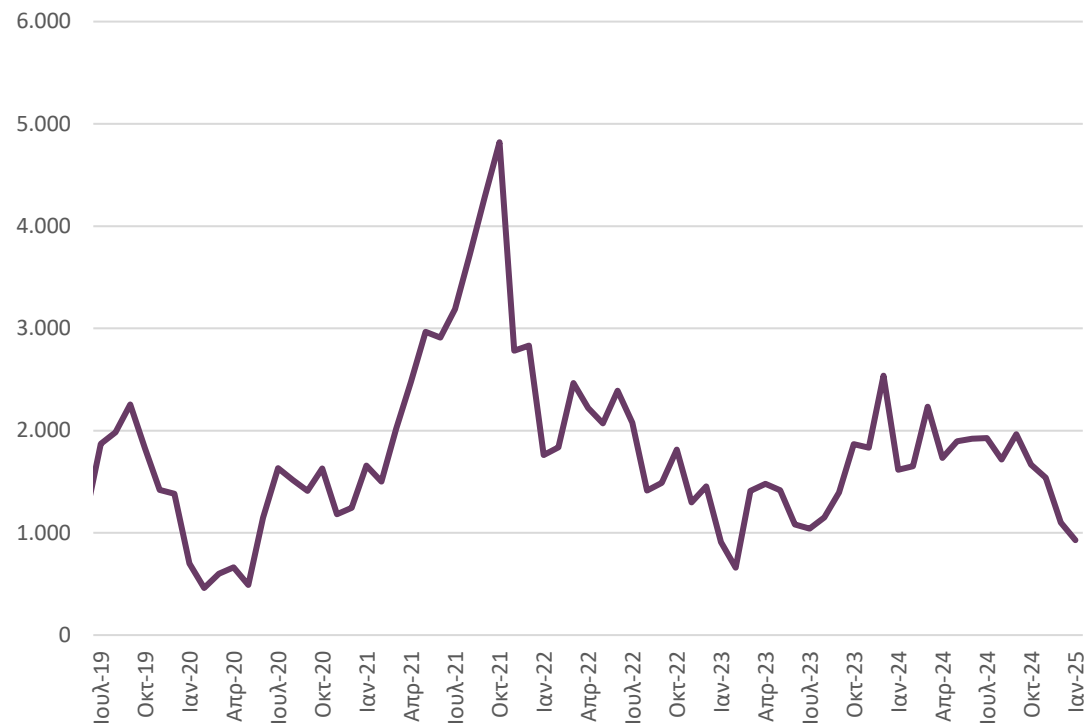

Πηγή: Clarksons, έως 1/2025

Δείκτης εμπορευματοκιβωτίων (1999=100)

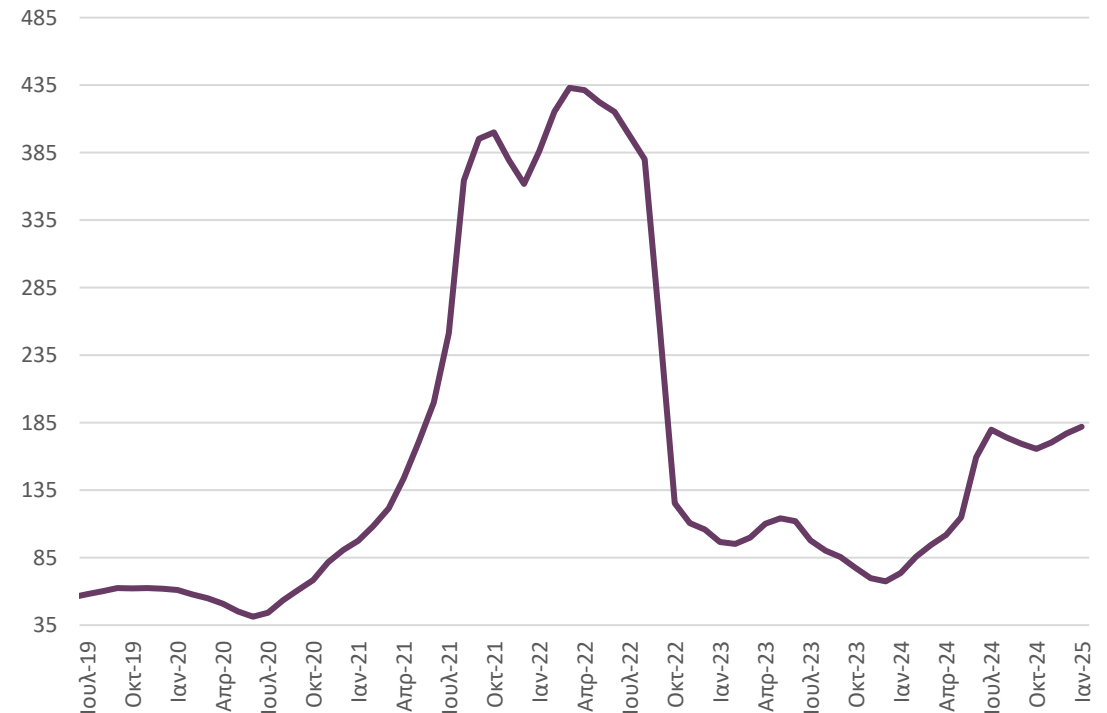

Πηγή: Clarksons, έως 1/2025

# Συνεχίστηκε η μείωση της ισοτιμίας ευρώ/δολαρίου

**Υποχώρηση 1,2% στην ισοτιμία ευρώ/δολαρίου τον Ιανουάριο του 2025, στα 1,04 \$/€**

**Μείωση ευρώ (-0,4%) και άνοδος δολαρίου (+0,9%) σε σχέση με τους κύριους εμπορικούς εταίρους τον Δεκέμβριο του 2024**

Ισοτιμία ευρώ/δολαρίου

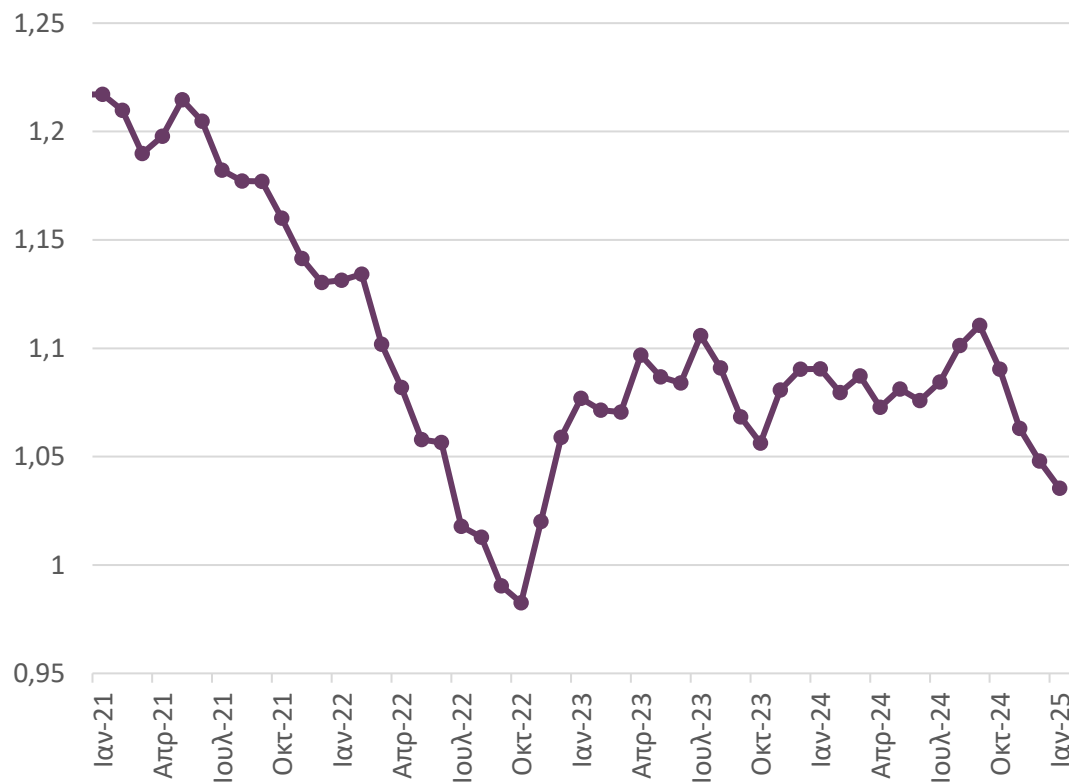

Πηγή: ΕΚΤ, έως 1/2025

Δείκτης πραγματικής σταθμισμένης ισοτιμίας

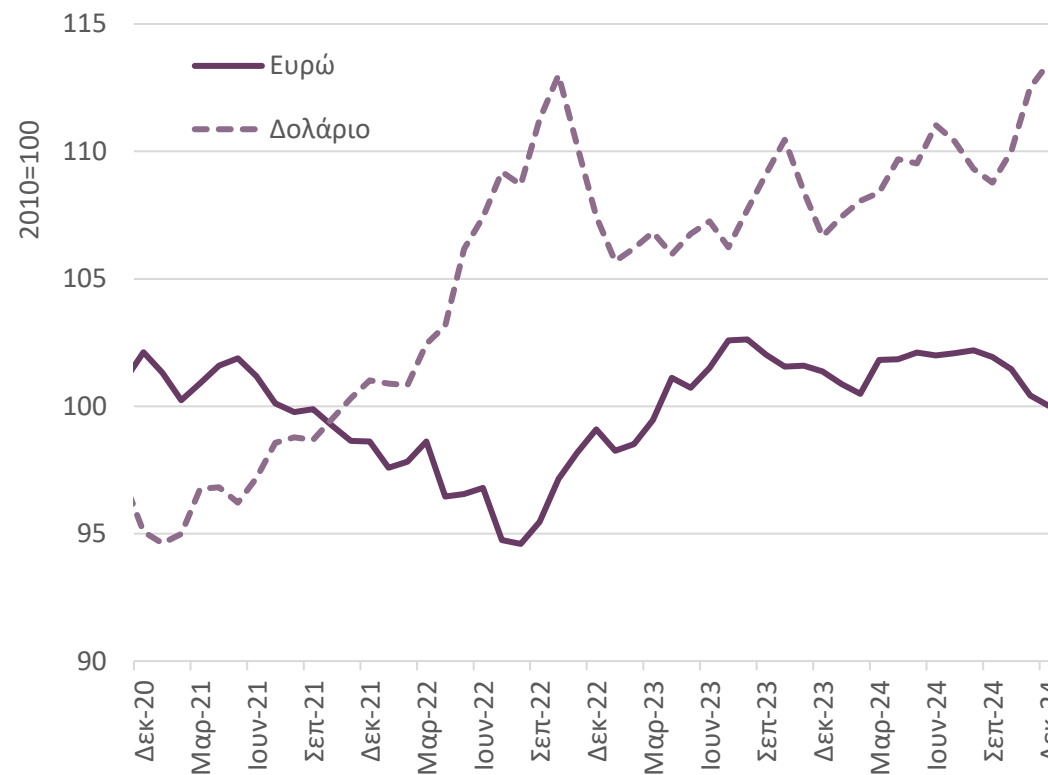

Πηγή: Bank for International Settlements, έως 12/2024



# Περιεχόμενα

- Σύνοψη
- Τάσεις στην Ελληνική Οικονομία
- Εξελίξεις στη Βιομηχανία
- Διεθνές περιβάλλον
- **Ενέργεια**
- Ειδικό θέμα: Οι εμπορικές ροές εγχώριων βιομηχανικών προϊόντων με τις Η.Π.Α και την Κίνα

# Αύξηση του κόστους ηλεκτρικής ενέργειας τον Δεκέμβριο του 2024

Η τιμή χονδρικής φορτίου βάσης ηλεκτρικής ενέργειας στην Ελλάδα τον Δεκέμβριο αυξήθηκε κατά 29,7% σε ετήσια βάση

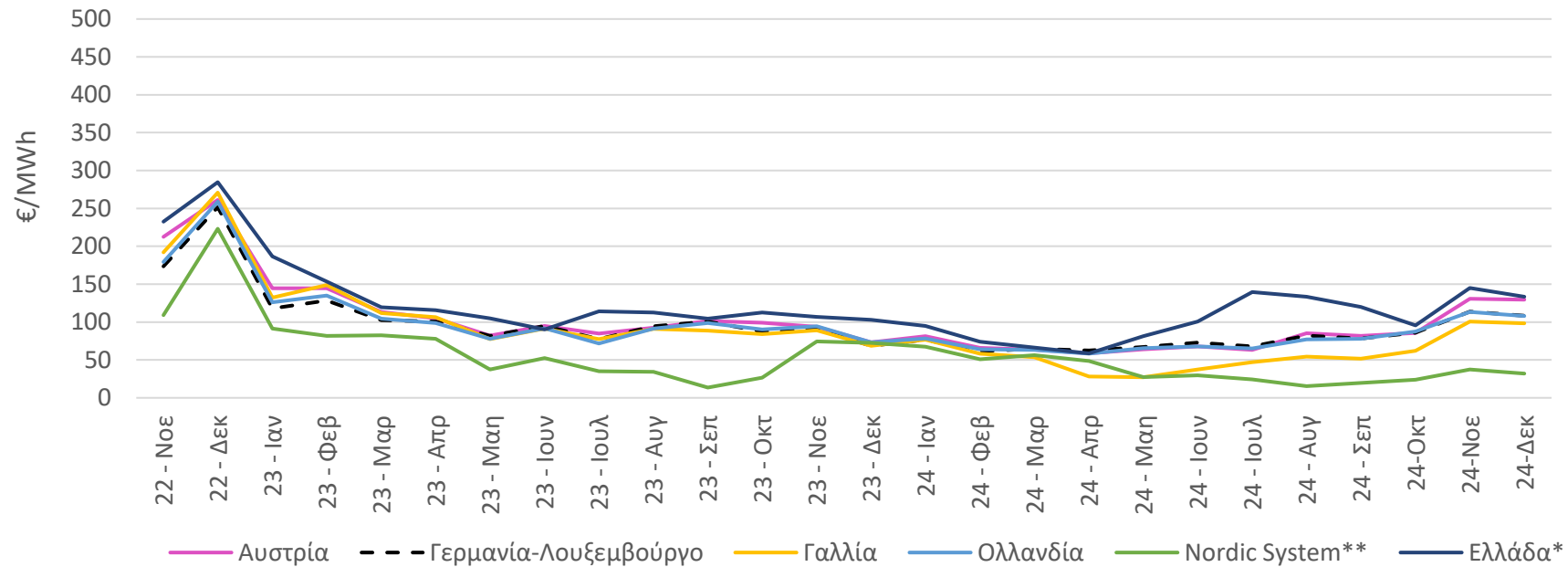

Πηγή: ΑΔΜΗΕ, NordPool έως 12/2024

\* Μεσοσταθμική Τιμή Αγοράς Ηλεκτρικής Ενέργειας στο Διασυνδεδεμένο Σύστημα.

\*\* Μηνιαία τιμή (day-ahead) συστήματος Nordic που προκύπτει από το σύνολο των ενεργειακών αγορών της Νορβηγίας, Σουηδίας, Φινλανδίας, Δανίας.

Τον Δεκέμβριο η τιμή της ηλεκτρικής ενέργειας στην Ελλάδα (133,35 €/MWh) μειώθηκε κατά 8,1% σε σχέση με τον προηγούμενο μήνα. Ήταν σε υψηλότερα επίπεδα (από +3% έως +36%) από τις υπόλοιπες Ευρωπαϊκές αγορές† και 317% υψηλότερη από την τιμή συστήματος Nordic (31,94 €/MWh).

† Μηνιαίες τιμές (day-ahead) από Nordpool για τις αγορές Αυστρίας, Βελγίου, Γερμανίας-Λουξεμβούργου, Γαλλίας και Ολλανδίας που συμμετέχουν στο Ευρωπαϊκό Χρηματιστήριο Ενέργειας.

# Αύξηση του κόστους Φυσικού Αερίου τον Σεπτέμβριο του 2024

Η τιμή του Φυσικού Αερίου στην Ελλάδα τον Σεπτέμβριο αυξήθηκε κατά 10% σε μηνιαία βάση, και ήταν σε χαμηλότερο επίπεδο από τις βασικές αγορές της Ευρώπης\*

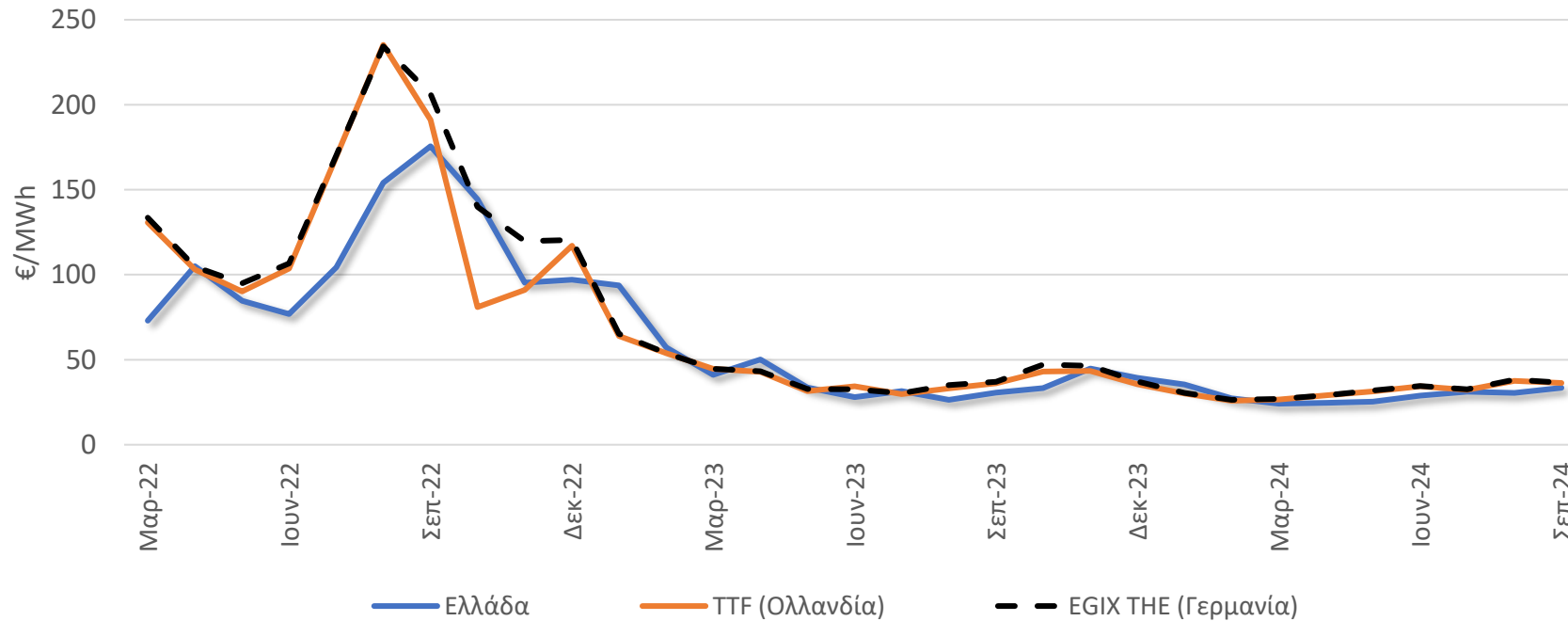

Πηγή: Ρυθμιστική Αρχή Ενέργειας, TTF, EEX έως 09/2024.

\* Για την Ελλάδα απεικονίζεται η Μεσοσταθμική Τιμή Εισαγωγής Φ.Α., για την αγορά Ολλανδίας οι μηνιαίες spot τιμές ενώ, για τη Γερμανία ο μηνιαίος δείκτης τιμής των front month contracts.

Τον Σεπτέμβριο, η Μεσοσταθμική Τιμή Εισαγωγής Φυσικού Αερίου στην Ελλάδα (33,53€/MWh) ήταν 8,3% χαμηλότερη από το μηνιαίο δείκτη τιμής στην αγορά EGIX-THE Γερμανίας (36,55€/MWh) και 7,6% χαμηλότερη από την μηνιαία τιμή στην αγορά TTF Ολλανδίας (36,30/MWh).

# Αύξηση της τιμής δικαιωμάτων εκπομπών CO<sub>2</sub> τον Ιανουάριο

Η μέση τιμή δικαιωμάτων εκπομπών CO<sub>2</sub> (EU Allowance) αυξήθηκε τον Ιανουάριο

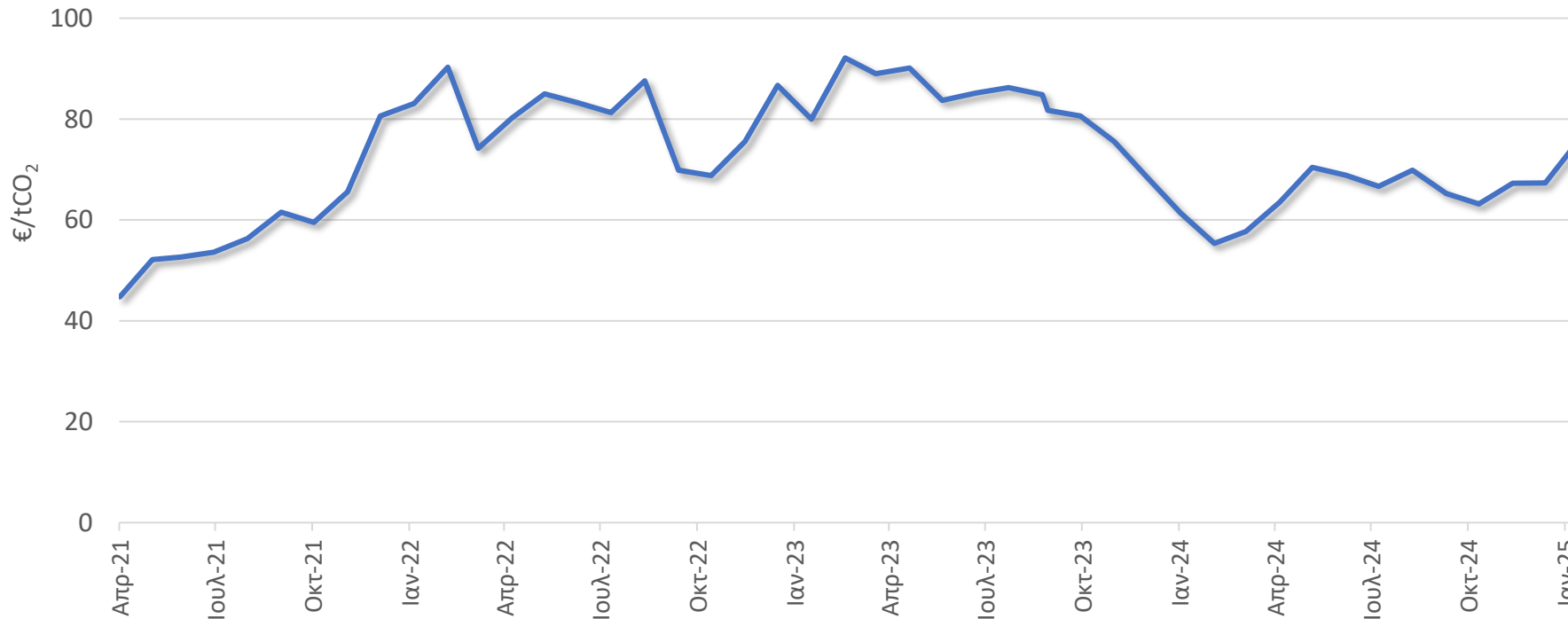

Πηγή: EEX - Emission Spot Primary Market Auction Report 2021-2025, έως 1/2025

Τον Ιανουάριο η μέση τιμή των δικαιωμάτων εκπομπών CO<sub>2</sub> αυξήθηκε κατά 12,7% σε σχέση με τον προηγούμενο μήνα και διαμορφώθηκε στα 75,88 €/tCO<sub>2</sub>.

# Περιεχόμενα

- Σύνοψη
- Τάσεις στην Ελληνική Οικονομία
- Εξελίξεις στη Βιομηχανία
- Διεθνές περιβάλλον
- Ενέργεια
- **Ειδικό θέμα: Οι εμπορικές ροές εγχώριων βιομηχανικών προϊόντων με τις Η.Π.Α και την Κίνα**

# Ειδικό θέμα:

***«Οι εμπορικές ροές εγχώριων βιομηχανικών προϊόντων με τις Η.Π.Α και την Κίνα»***

# Άνοδος των εξαγωγών Βιομηχανίας προς τις ΗΠΑ και την Κίνα το 2024.

Οι εξαγωγές της εγχώριας βιομηχανίας προς τις ΗΠΑ εκτιμώνται σε €2,2 δισεκ. το 2024, (+15%, γ-ο-γ), ενώ οι εισαγωγές σε €1,7 δισεκ. (+34%, γ-ο-γ). Το εμπορικό πλεόνασμα διαμορφώθηκε σχεδόν σε €452 εκατ. το 2024, από €606 εκατ. ένα έτος πριν (-25,5%, γ-ο-γ).

Αντίστοιχα, οι εξαγωγές της εγχώριας βιομηχανίας προς την Κίνα εκτιμώνται σε €371 εκατ. το 2024, (+6,4%, γ-ο-γ), ενώ οι εισαγωγές σε €6,7 δισεκ. (-1,2%, γ-ο-γ). Το εμπορικό έλλειμμα διαμορφώθηκε στα €6,4 δισεκ. το 2024, από €6,5 δισεκ. ένα έτος πριν.

### Εμπορικές ροές Ελλάδα - ΗΠΑ

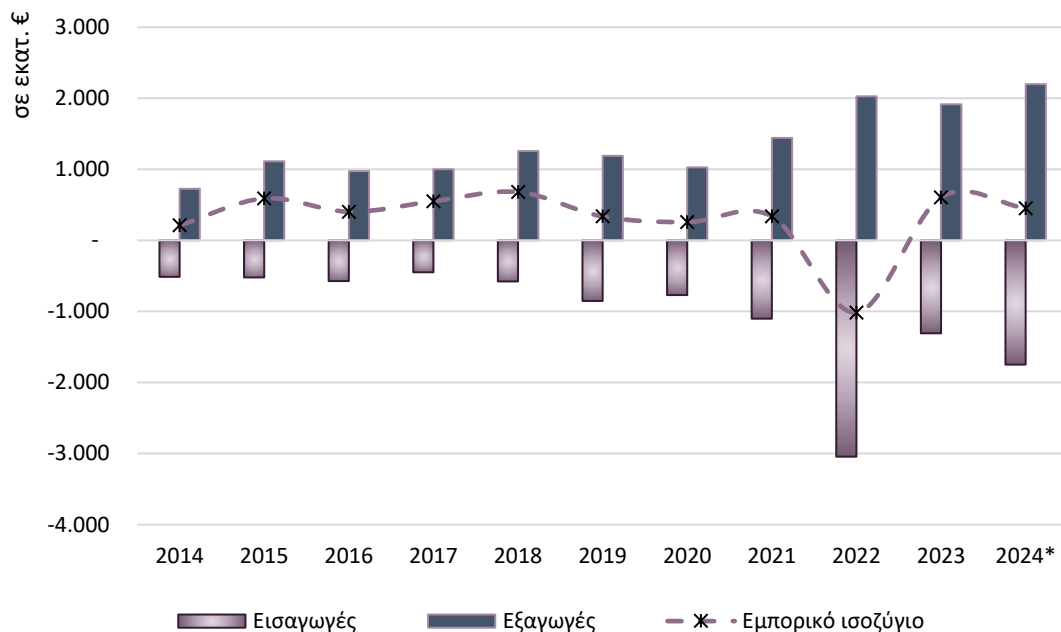

### Εμπορικές ροές Ελλάδα - Κίνα

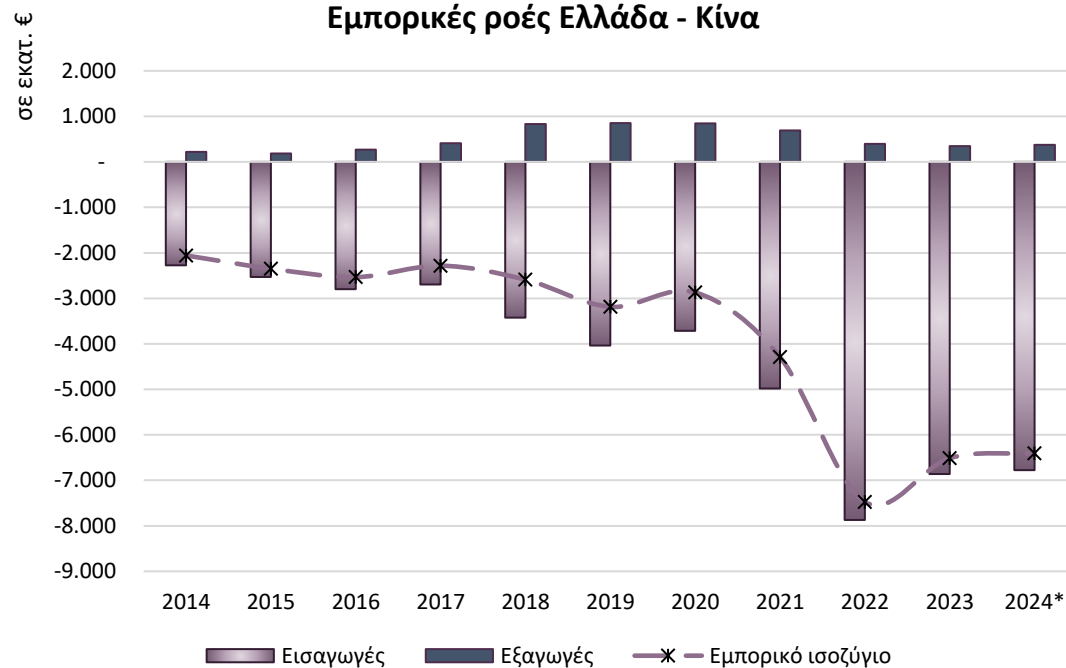

**Πηγή:** Eurostat, International Trade, ComExt, σε τρέχουσες τιμές, \*Εκτίμηση για το σύνολο του 2024, καθώς προσωρινά δεν υπάρχουν στοιχεία για τον Δεκέμβριο.

- Το 2024, το 5,0% των εγχώριων βιομηχανικών προϊόντων κατευθύνθηκε προς τις ΗΠΑ, ενώ μόλις το 0,8% προς την Κίνα.
- Από το 2020, ανοδική πορεία του μεριδίου εξαγωγών προς τις ΗΠΑ, με υποχώρηση το αντίστοιχο μερίδιο εξαγωγών βιομηχανικών προϊόντων προς τη Κίνα.

# Κορυφαία εξαγόμενα προϊόντα τα Προϊόντα διύλισης πετρελαίου προς τις ΗΠΑ και οι Οικοδομικοί λίθοι προς την Κίνα την περίοδο 2022-2024

Κορυφαία εξαγόμενα προϊόντα βιομηχανίας προς τις ΗΠΑ αναδείχθηκαν τα Προϊόντα διύλισης πετρελαίου, με μέση αξία €486 εκατ. την περίοδο 2022-2024. Ακολούθησαν τα Φρούτα και λαχανικά (€327 εκατ.) και το Αλουμίνιο (€124 εκατ.).

Κύριο βιομηχανικό προϊόν προς την Κίνα ήταν οι Οικοδομικοί λίθοι, με μέση αξία €98 εκατ. την περίοδο 2022-2024. Σε χαμηλότερα επίπεδα, τα Μη σιδηρούχα μεταλλεύματα (€62 εκατ.), και τα Φαρμακευτικά σκευάσματα (€50 εκατ.).

Εξαγωγές προς τις ΗΠΑ, μ.ο. 2022-2024\*  
Κορυφαία βιομηχανικά προϊόντα

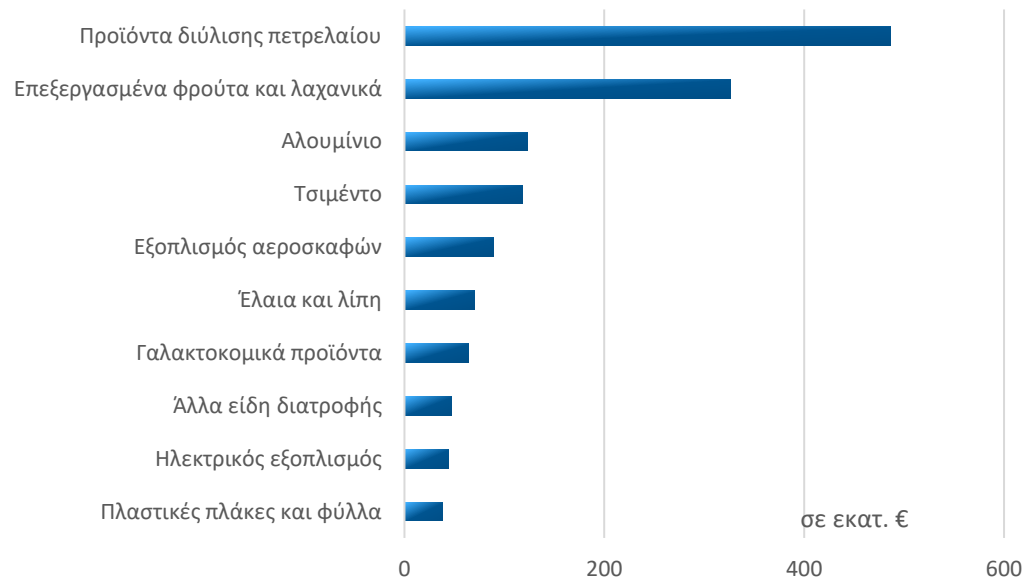

Εξαγωγές προς την Κίνα, μ.ο. 2022-2024\*  
Κορυφαία βιομηχανικά προϊόντα



**Πηγή:** Eurostat, International Trade, ComExt, σε τρέχουσες τιμές, \*Εκτίμηση για το σύνολο του 2024, καθώς προσωρινά δεν υπάρχουν στοιχεία για τον Δεκέμβριο.

- Οι ΗΠΑ απορρόφησαν κατά μέσο όρο το 51,3% των εξαγωγών Τσιμέντου την περίοδο 2022-2024, το 19,2% των Φρούτων και λαχανικών, και μόλις το 3,2% των Προϊόντων διύλισης πετρελαίου και το 4,8% των εξαγωγών του Αλουμινίου.
- Στην Κίνα κατευθύνθηκε το 64% των Οικοδομικών λίθων και το 46,1% των Μη σιδηρούχων μεταλλευμάτων.



# Κύριο εισαγόμενο προϊόν από τις ΗΠΑ το Φυσικό αέριο, και από την Κίνα οι Υπολογιστές την περίοδο 2022-2024

Βασικό εισαγόμενο προϊόν από τις ΗΠΑ αναδείχθηκε το Φυσικό αέριο, με μέση αξία €1,17 δισεκ. την περίοδο 2022-2024. Ακολούθησαν ο Εξοπλισμός αεροσκαφών (€144 εκατ.) και τα Προϊόντα διύλισης πετρελαίου (€101,4 εκατ.).

Ο Ηλεκτρονικός εξοπλισμός αποτέλεσε το βασικό εισαγόμενο προϊόν από την Κίνα την περίοδο 2022-2024, με μέση αξία €894 εκατ. Ακολούθησαν οι ΗΥ (€751 εκατ.) και ο Εξοπλισμός ψύξης (€257 εκατ.).

Εισαγωγές από τις ΗΠΑ, μ.ο. 2022-2024\*  
Κορυφαία βιομηχανικά προϊόντα



Εισαγωγές από την Κίνα, μ.ο. 2022-2024\*  
Κορυφαία βιομηχανικά προϊόντα

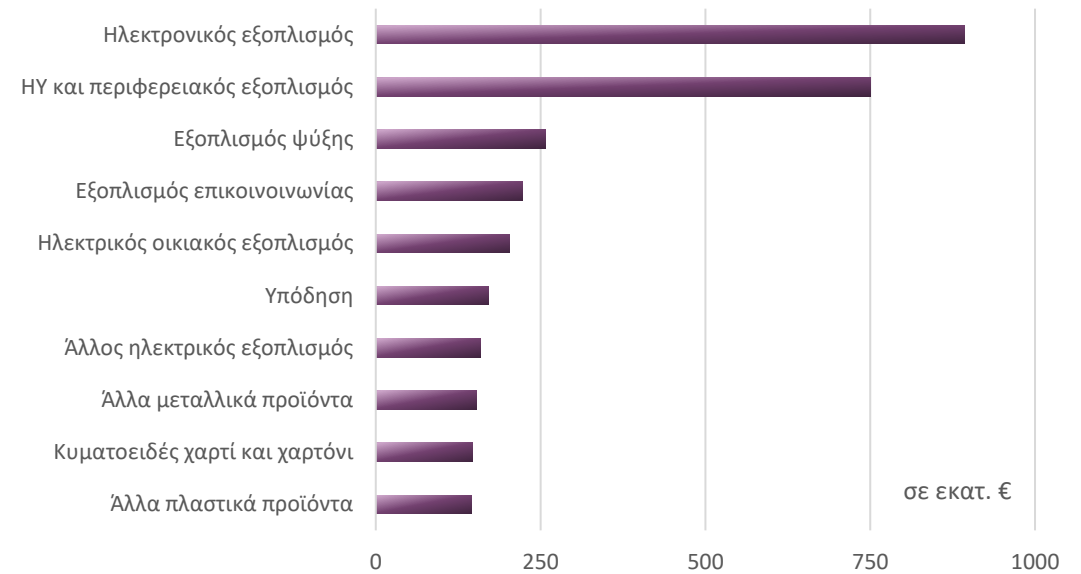

Πηγή: Eurostat, International Trade, ComExt, σε τρέχουσες τιμές, \*Εκτίμηση για το σύνολο του 2024, καθώς προσωρινά δεν υπάρχουν στοιχεία για τον Δεκέμβριο.

- Από τις ΗΠΑ εισήχθη κατά μέσο όρο σχεδόν το 20% των συνολικών εισαγωγών Φυσικού αερίου την περίοδο 2022-2024, το 37% του Εξοπλισμού αεροσκαφών, και σχεδόν το 46,7% των εισαγωγών στενών φύλλων χάλυβα ψυχρής έλασης.
- Το μερίδιο εισαγωγών Ηλεκτρονικού εξοπλισμού από την Κίνα ανήλθε σε 75,8%, με τους Ηλεκτρονικούς Υπολογιστές και τον Εξοπλισμό ψύξης να έπονται, με μερίδια 53,2% και 39,3%, αντίστοιχα, κατά μέσο όρο την περίοδο 2022-2024.